

Comune di Illica
 Ufficio Tecnico

Data del 25 agosto 2016. Art. 28 del D.Lgs. n. 46 del 2001 e s.m.i. art. 11 della L. n. 448 del 2001 e s.m.i. - Art. 10 della L. n. 448 del 2001 e s.m.i. - Art. 11 della L. n. 448 del 2001 e s.m.i. - Art. 12 della L. n. 448 del 2001 e s.m.i.

OGGETTO: CANTIERE TAV/PT/11
LOTTO SUBALBA/LICA

PROGETTO PRELIMINARE DELLE OPERE RELATIVE ALLA FORNITURA, TRASPORTO E MONTAGGIO DI UN SISTEMA DI PANNELLI SOLARI PER IL CANTIERE DELLA LINEA ALTA TAV, CONDOTTO DI ANAGNI, SPARTIMENTO PROTEZIONE CIVILE

Ing. Giuseppe Pignatelli
 Architetto

STUDIO
 G. PIGNATELLI ARCHITETTO

Foglio: **EV_10**
 Foglio: **ALBANIA (CANTIERE TAV/PT/11) - LOTTO SUBALBA/LICA**
 Foglio: **TAV_PT_11**

Data: 25/08/2016
 Foglio: 1/1

AUTORE: G. PIGNATELLI ARCHITETTO

DESTINAZIONE: EDIFICIO A DESTINAZIONE CIVILE

SERVIZIO DI PROTEZIONE CIVILE

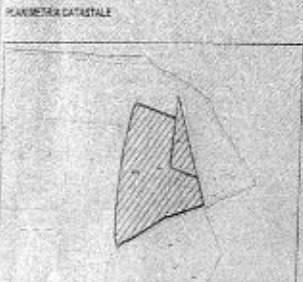

SUPERFICIE LOTTO	IN METRI QUADRATI	POTENZA ELETTRICA NECESSARIA	NUMERO TOTALE PANNELLI
IN METRI QUADRATI	1		
POTENZA ELETTRICA NECESSARIA		2000	10
TOTALE	1		

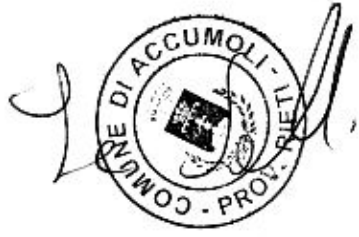

TINO

PLANNETRA ELEVAMENTO - 01/01/20

PROVINCIA DI RIETI
COMUNE DI ACCUMOLI

consip

Decreto del 24 agosto 2016, Accordi Quadro ex art. 83, comma 2 e 7 D.Lgs. n. 115/2008 s.m.i. - Fonti, Dispositivi e Strategie di Soluzioni Attive in Emergenza S.A.S. e servizi correlati

SEZIONE LOTTI COMUNE DI ACCUMOLI
LOTTO: Accumoli Frazione TINO

PROGETTO PRELIMINARE DELLA SOLUZIONE PER ILLE PIANIFICAZIONE, TRAMPORTO E MONITORAGGIO SOLUZIONI ATTIVE IN EMERGENZA S.A.S. PER IL CENTRO DELLA COMUNA DEL COMUNE DI ACCUMOLI IN DISPOSITIVO PER ILLOTTA CANTIERE



LIVELLO LOTTO

ENS **CO** **CO**

PROGETTO	EURO	PROGETTO PRELIMINARE	TRU
PROGETTO PRELIMINARE	PROGETTO PRELIMINARE	PROGETTO PRELIMINARE	PL 01

PLANNETRA CATASTRALE

INDICAZIONE CANTIERE
CANTIERE CANTIERE

SUPERFICIE LOTTE	N° MODULI METALLICI	POTENZA ELETTRICA NECESSARIA	NUMERO TOTALE PERSONE
40.000 m ²	12 MODULI DA 3000 m ² x 1000 m ² x 1000 m ²	22 KW	1

Stampa circolare del Comune di Accumoli - Prov. Rieti con una firma manoscritta accanto.

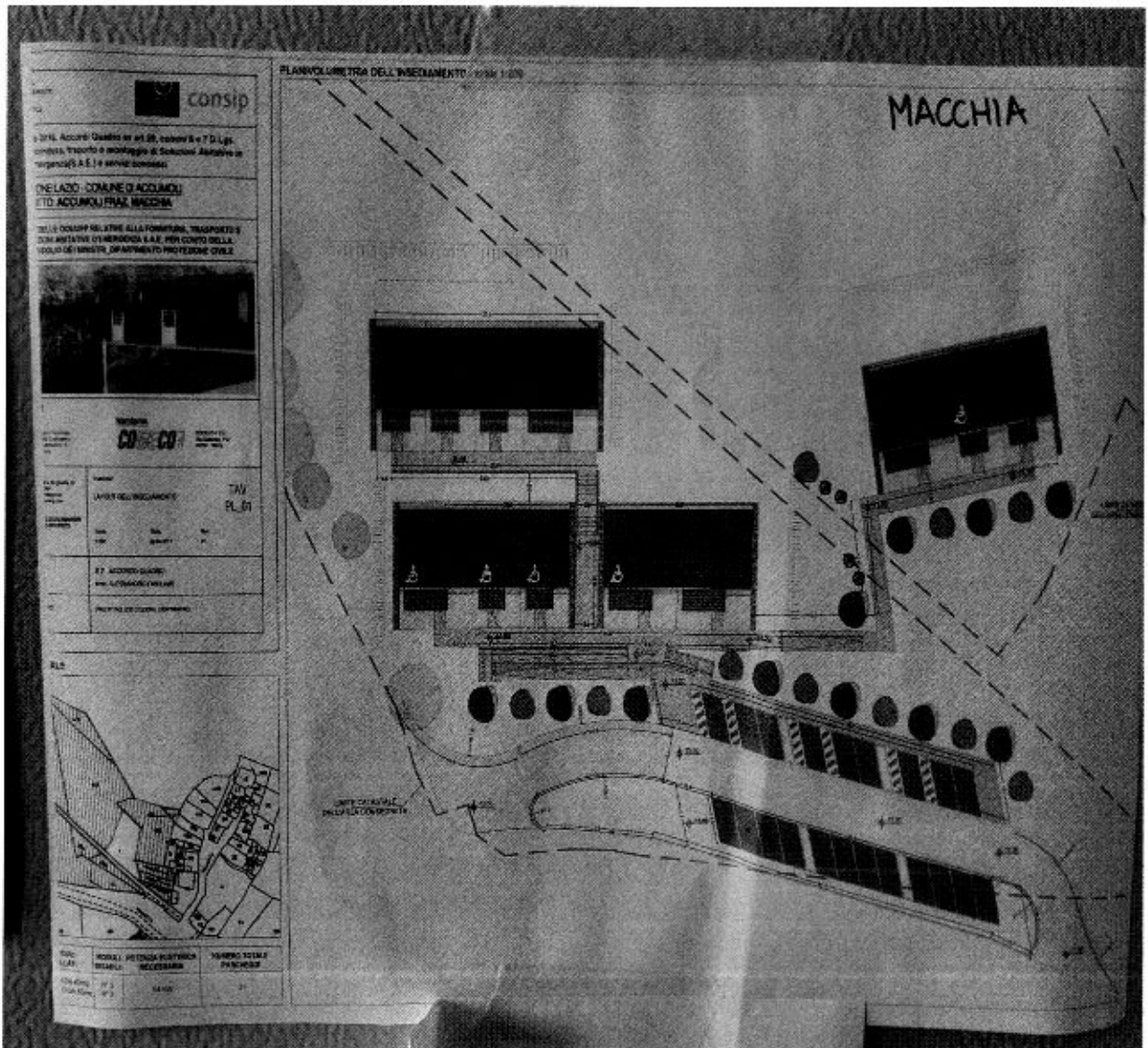

Handwritten signature

COMUNE DI ACCUMOLI - PROV. ...

LIBERTINO

30.05.17

MUNICIPALITÀ DI LIBERTINO	
Ufficio di Urbanistica e Territorio	
Via ...	
C.A.P. ...	
Tel. ...	
Fax ...	
E-mail ...	
P.I. ...	
C.F. ...	
C.O. ...	
C.C. ...	
C.D. ...	
C.E. ...	
C.F. ...	
C.G. ...	
C.H. ...	
C.I. ...	
C.L. ...	
C.M. ...	
C.N. ...	
C.O. ...	
C.P. ...	
C.Q. ...	
C.R. ...	
C.S. ...	
C.T. ...	
C.U. ...	
C.V. ...	
C.W. ...	
C.X. ...	
C.Y. ...	
C.Z. ...	

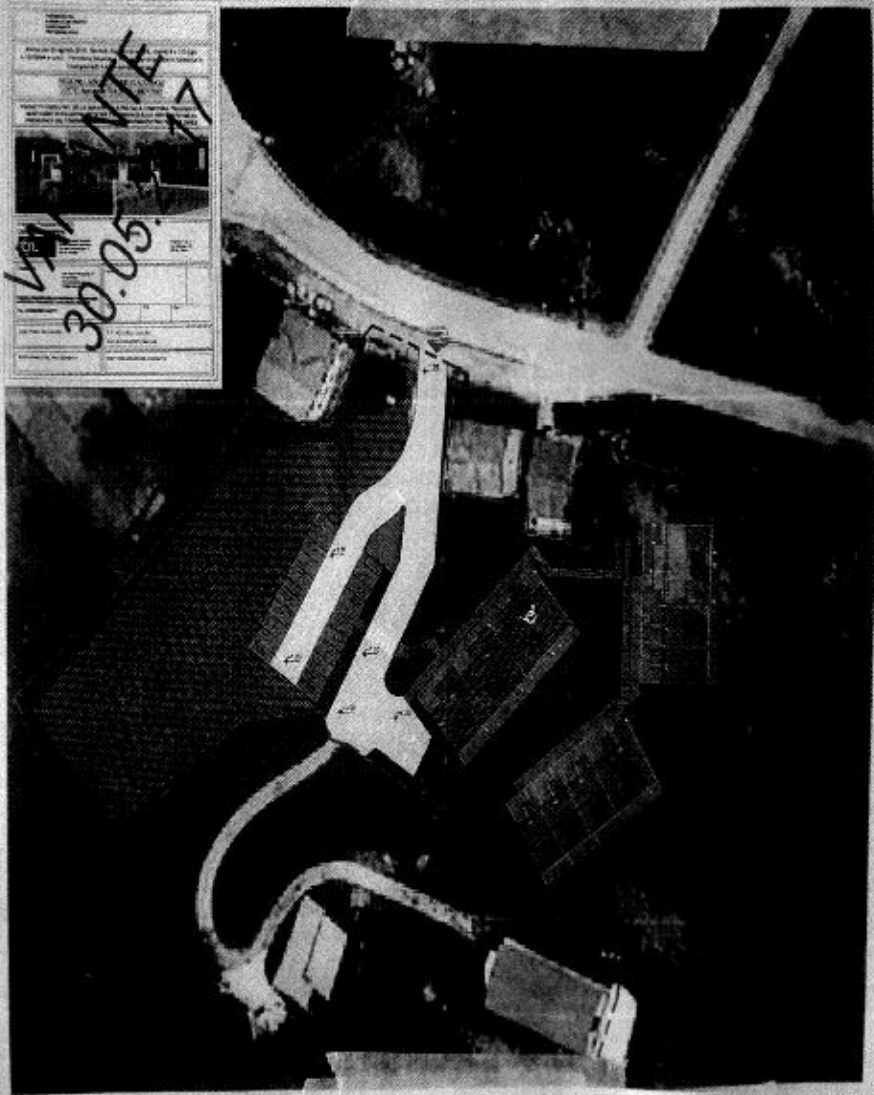

POGGIO D'API





 Roma del 24 agosto 2016. Avviso Quotidiano ex art. 28, comma 6 e 7 D.Lgs. n. 163/2008 e s.m.i. - Funzione: supporto e monitoraggio di Risparmi Abitativi in Emergenza S.A.S. (a servizi riservati)

REGIONE LAZIO - COMUNE DI ACCUMOLI -
 LOTTO Accumulazione P000000004

PROGETTO ESECUTIVO DELLE OPERE RELATIVE ALLA FUNZIONARIA, TRASPORTO E MANTENIMENTO DI BOLLERONI ABITATIVI D'EMERGENZA S.A.S. PER CONTO DELLA UNIVERSITA' DEL CONSULENTE PER MANUTENIMENTO PROTEZIONE CIVILE



Azienda Proponente: ASI
 Direzione Municipale

Indirizzo: EU PRO <small>via Roma 100 - 01018 - Accumoli (VT) - Italia</small>	Oggetto: LOTTO ACCUMOLI <small>LOTTO ACCUMOLI</small>	Tipo: TAV <small>P. 01</small>
ALLOCAZIONE: LOTTO	Data: 2016 <small>2016/08/24</small>	Stato: IN <small>IN</small>
OPERAZIONE: LOTTO	A.P. LOTTO ACCUMOLI <small>LOTTO ACCUMOLI</small>	P.A. LOTTO ACCUMOLI <small>LOTTO ACCUMOLI</small>
AUTORIZZAZIONE: LOTTO	SETTORE: LOTTO ACCUMOLI <small>LOTTO ACCUMOLI</small>	SETTORE: LOTTO ACCUMOLI <small>LOTTO ACCUMOLI</small>

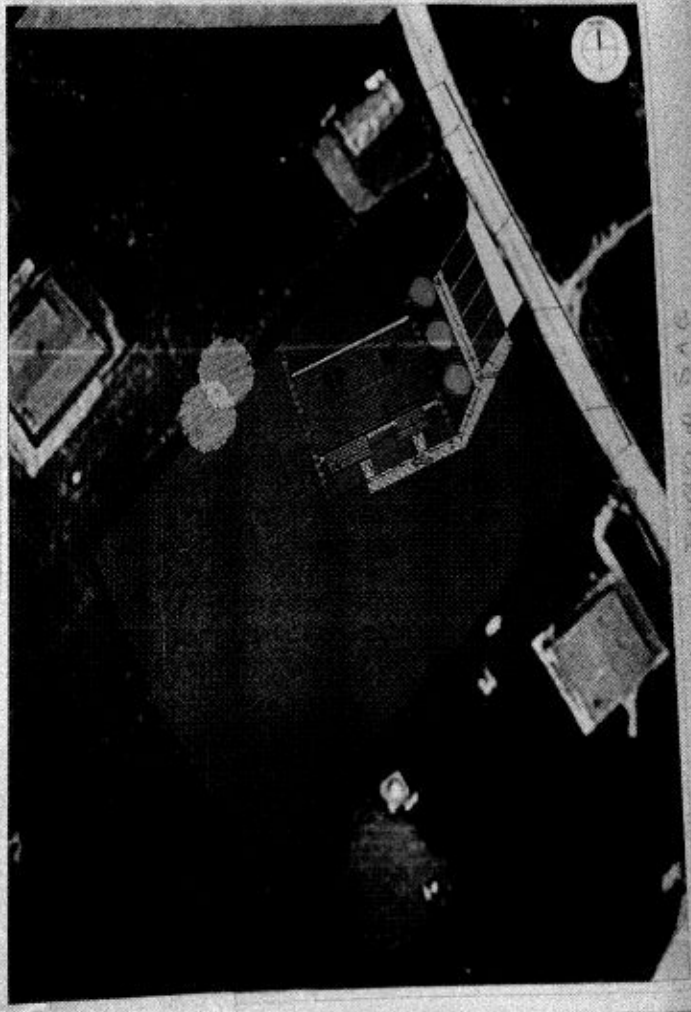

Via S. Antonio 100 - 01018 - Accumoli (VT) - Italia
 ASI - Consip



SUPERFICIE LOTTO	N° MODULI INSTALLATI	POTENZA ELETTRICA NECESSARIA	NUMERO TOTALE PARCHEGGI
10.100 mq	N° 1 MODULO DA 40mq N° 1 MODULO DA 40mq	100W	1



AVVERTENZE
 CONSULTARE IL MANUALE
 DELL'USO
 DELL'APPARECCHIO
 INFORMATICO



del 28 agosto 2018, Accordo Quadro in vigore, art. 6 e 7 di legge
 n. 44 del 28/2/2017 - Fornitura, impianto e montaggio di Soluzioni Adattate in
 Emergenza S.A.E. in servizi comunali

**REGIONE LAZIO - COMUNE DI ACCUMOLI
 SITO ACCUMOLI PRATI ROCCASALI**

DESCRIZIONE DELLE OPERE RELATIVE ALLA COSTRUZIONE, TRASPORTO E
 USO DI SOLUZIONI ADATTATE D'EMERGENZA S.A.E. PER COPERTURA DELLA
 FINE DEL CONSIGLIO DI MINISTRI, DIPARTIMENTO PROTEZIONE CIVILE



Comune: OTT
 Provincia: CO - CO

Denominazione: PUNTO DI RIFUGIO D'EMERGENZA TAV
 R_01

Tipologia: SITI ACCORDO QUADRO
 PER SOLUZIONI ADATTATE

Allegato: PROGETTO ESECUTIVO COMPLETE

CATASTALE



N° MODULI INSTALLATI	Area di servizio [m ²]	POTENZA ELETTRICA NECESSARIA	INTERVENTO PUBBLICO
1	100	200 KW	
2	100	200 KW	
3	100	200 KW	
4	100	200 KW	
5	100	200 KW	
6	100	200 KW	
7	100	200 KW	
8	100	200 KW	
9	100	200 KW	
10	100	200 KW	

ROCCASALI

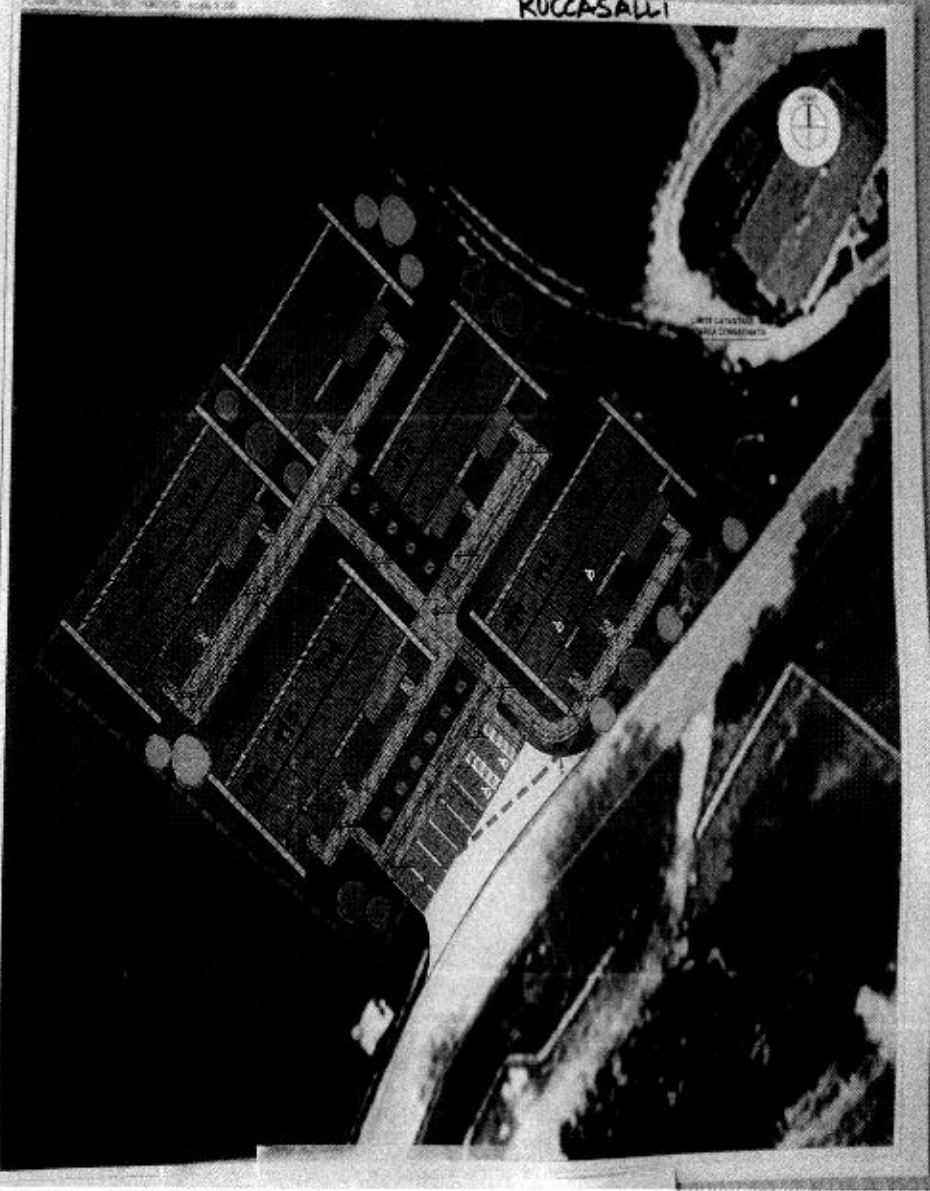

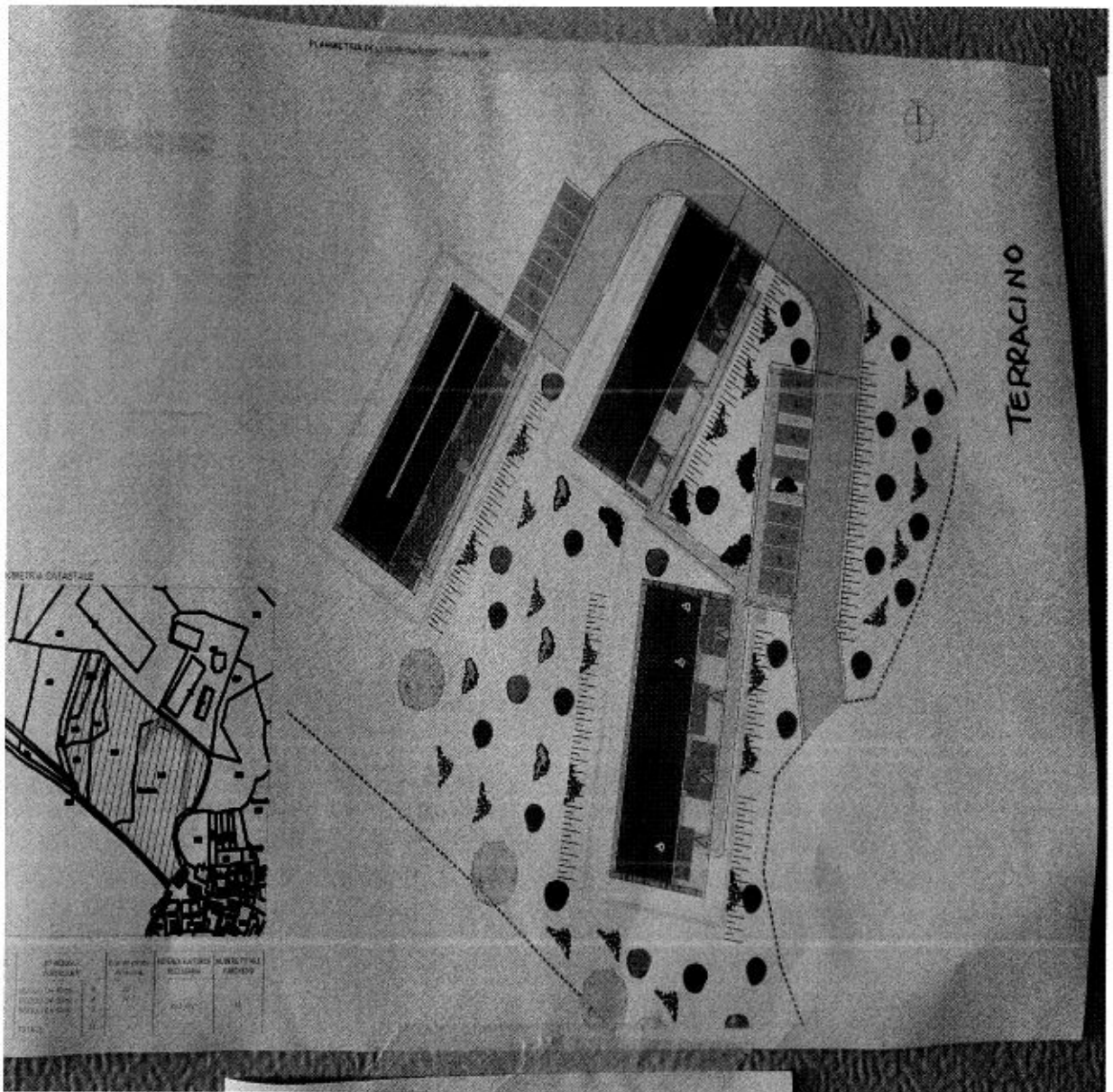

COMUNE DI ACCUMOLI
 PROV. RIETI - ITCOM

Fonte del Campo_PL01_rev04.jpg

11 MB

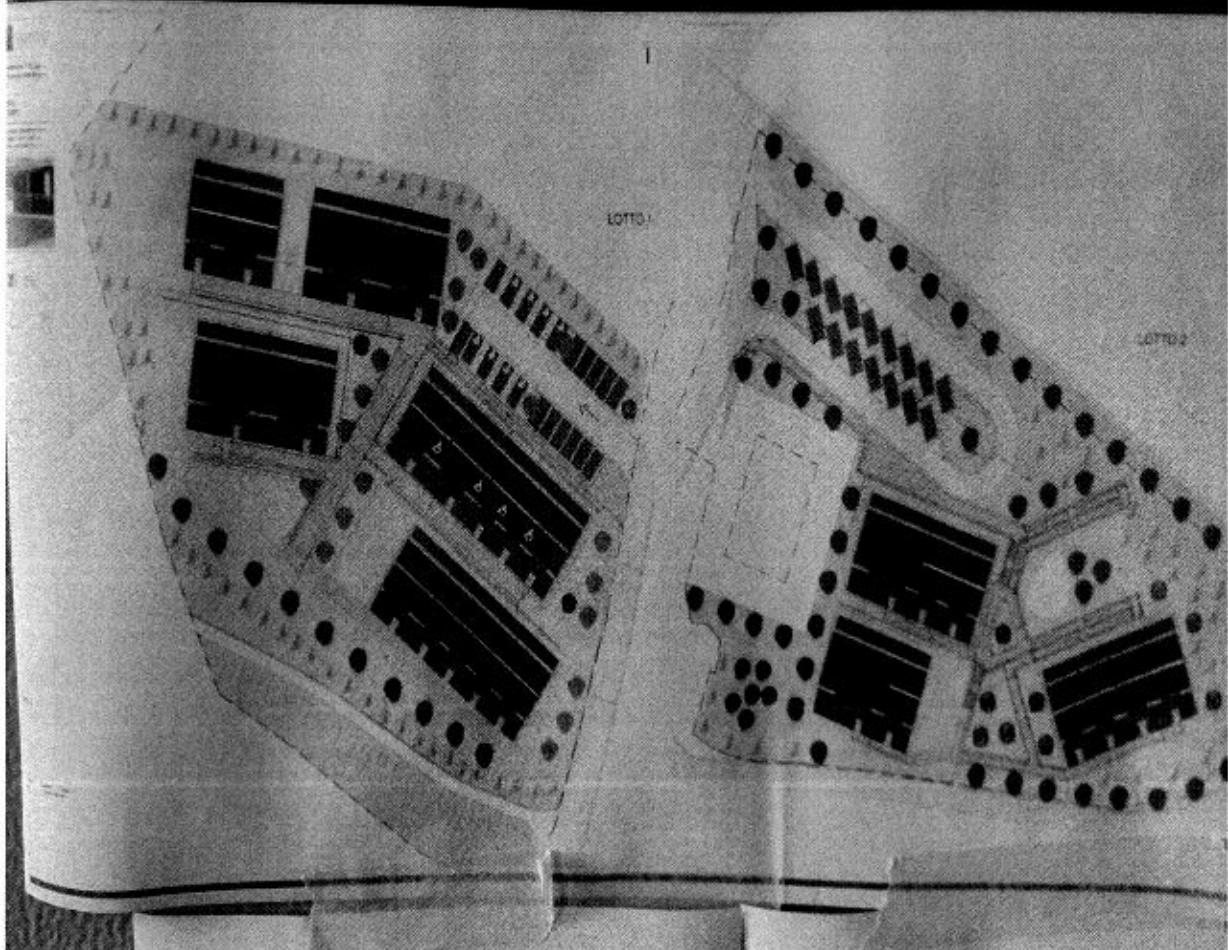

PALAZZO I



GRISSIANO II

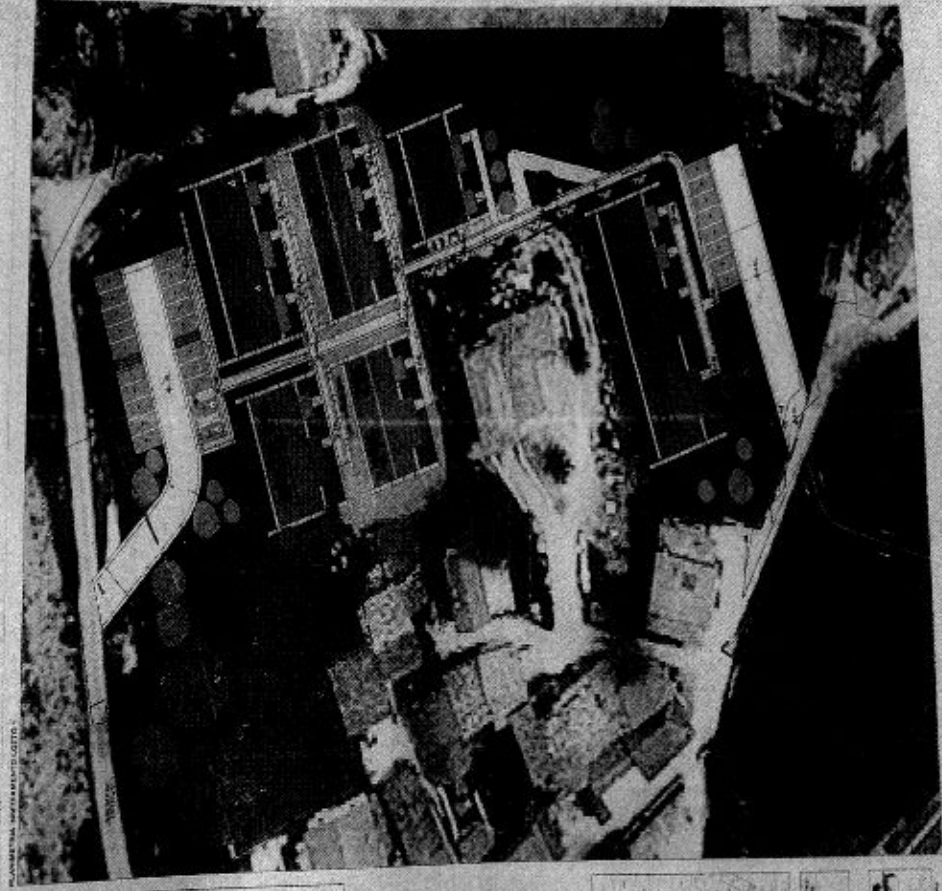

consip

PROGETTO DI REALIZZAZIONE DI UN IMPIANTO DI TRATTAMENTO DELLE ACQUE REFLUE URBANE E INDUSTRIALI DELLA ZONA DI GRISSIANO II (RI) - PROV. RIETI

PROGETTO DI REALIZZAZIONE DI UN IMPIANTO DI TRATTAMENTO DELLE ACQUE REFLUE URBANE E INDUSTRIALI DELLA ZONA DI GRISSIANO II (RI) - PROV. RIETI

PROGETTO DI REALIZZAZIONE DI UN IMPIANTO DI TRATTAMENTO DELLE ACQUE REFLUE URBANE E INDUSTRIALI DELLA ZONA DI GRISSIANO II (RI) - PROV. RIETI

PROGETTO DI REALIZZAZIONE DI UN IMPIANTO DI TRATTAMENTO DELLE ACQUE REFLUE URBANE E INDUSTRIALI DELLA ZONA DI GRISSIANO II (RI) - PROV. RIETI

PROGETTO DI REALIZZAZIONE DI UN IMPIANTO DI TRATTAMENTO DELLE ACQUE REFLUE URBANE E INDUSTRIALI DELLA ZONA DI GRISSIANO II (RI) - PROV. RIETI

PROGETTO DI REALIZZAZIONE DI UN IMPIANTO DI TRATTAMENTO DELLE ACQUE REFLUE URBANE E INDUSTRIALI DELLA ZONA DI GRISSIANO II (RI) - PROV. RIETI

PROGETTO DI REALIZZAZIONE DI UN IMPIANTO DI TRATTAMENTO DELLE ACQUE REFLUE URBANE E INDUSTRIALI DELLA ZONA DI GRISSIANO II (RI) - PROV. RIETI

PROGETTO DI REALIZZAZIONE DI UN IMPIANTO DI TRATTAMENTO DELLE ACQUE REFLUE URBANE E INDUSTRIALI DELLA ZONA DI GRISSIANO II (RI) - PROV. RIETI

PROGETTO DI REALIZZAZIONE DI UN IMPIANTO DI TRATTAMENTO DELLE ACQUE REFLUE URBANE E INDUSTRIALI DELLA ZONA DI GRISSIANO II (RI) - PROV. RIETI

PROGETTO DI REALIZZAZIONE DI UN IMPIANTO DI TRATTAMENTO DELLE ACQUE REFLUE URBANE E INDUSTRIALI DELLA ZONA DI GRISSIANO II (RI) - PROV. RIETI

g

COMUNE DI ACCUMOLI
- PROV. RIETI -

ACCUMOLI I e II



COMUNE DI AG. S. ANTONIO
PROV. RIETI - ITOM

REGIONE LAZIO

CONFE. Costruzione ed. civile, servizi e s.t. di tipo
 popolare e montaggio in soluzione a misura di
 S.A.E. e servizi connessi

ED. COMUNE DI ACCUMOLI
 (COMUNE DI CAPOLIBANO)

LAVORI RELATIVE ALLA FORNITURA, TRASPORTO E
 ATTIVITÀ D'EMERGENZA S.A.E. PER CONTO DELLA
 S. ANASTASIO, DIPARTIMENTO PROTEZIONE CIVILE

TAV
 EQ_220
 REV 02

1:200

PLANIMETRIA LOTTO 3 - Scala 1:200

ACCUMOLI III

Tipologia Moduli	n. moduli
80 mq.	1
70 mq.	2
60 mq.	2
50 mq.	2
40 mq.	2
30 mq.	2



LOTTO 3

