

STUDIO TECNICO DI INGEGNERIA DI EMIDIO ING. GIUSTINO

Via della Stazione, 9 - 63082 Villa S. Antonio (AP)
Tel. 0736.812013 Fax 0736.818056 e-mail: giustino@studiodiemidio.it
C.F. DMD GTN 57T24 A462U - P.I. 01108090448
e-mail certificata: giustino.diemidio@ingpec.eu



Certificato n.39 00 1671509 - Settore EA 34 - Per i seguenti servizi:
- Project Programme Management e monitoraggio
- Progettazione/realizzazione di opere di architettura e ingegneria.
- Progettazione e Direzione Lavori di opere di architettura ed ingegneria.
- Coordinamento per la sicurezza in fase di progettazione ed esecuzione.

PROVINCIA DI RIETI
COMUNE DI ACCUMOLI
FRAZIONE GRISCIANO

ORDINANZA 13/2017 E S.M.I. - MISURE PER LA RIPARAZIONE, IL RIPRISTINO E LA RICOSTRUZIONE DI IMMOBILI AD USO PRODUTTIVO DISTRUTTI O DANNEGGIATI E PER LA RIPRESA DELLE ATTIVITA' ECONOMICHE E PRODUTTIVE NEI TERRITORI COLPITI DAGLI EVENTI SISMICI DEL 24 AGOSTO, 26 E 30 OTTOBRE 2016

COMMITTENTE **SIG.RA ANNA COLTELLA**

IL COMMITTENTE: SIG.RA ANNA COLTELLA
CLIENTE 93 COMMESSA 02

TITOLO ELABORATO
**PIANTE, PROSPETTO E SEZIONE
STATO AUTORIZZATO**

CODICE IDENTIFICAZIONE TAVOLA: TAV.A.05

SCALA 1:100

IL PROGETTISTA
ING. GIUSTINO DI EMIDIO

FILE: 0.DWG GILLO(185)93PREISTRUTTORIA EDIFICI SINGOLI

REDATTO: AT DATA 1° EMISSIONE: 01/09/2020
VERIFICATO: LDP
APPROVATO: GDE

REV.	DATA	REDATTO	VERIFICATO	APPROVATO
REV.4				
REV.3				
REV.2				
REV.1				

IL PRESENTE DISEGNO NON PUO' ESSERE RIPRODOTTO O CEDUTO A TERZI SENZA L'AUTORIZZAZIONE SCRITTA DELLA SOCIETA' DI EMIDIO PROGETTI S.R.L.



PIANO SOTTOSTRADA

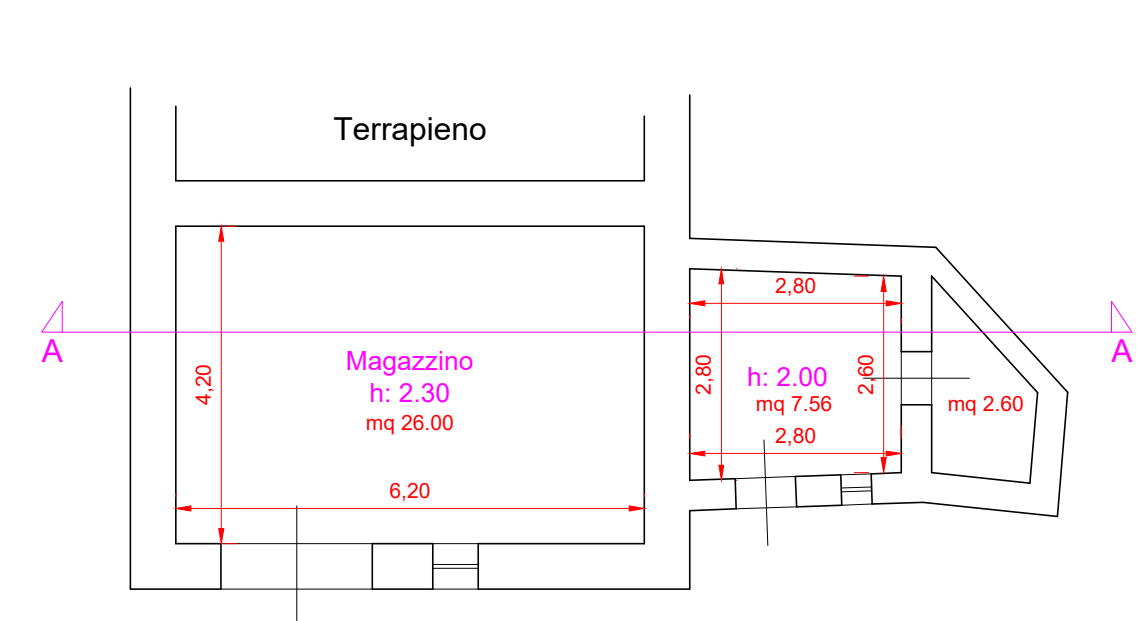

PIANO TERRA

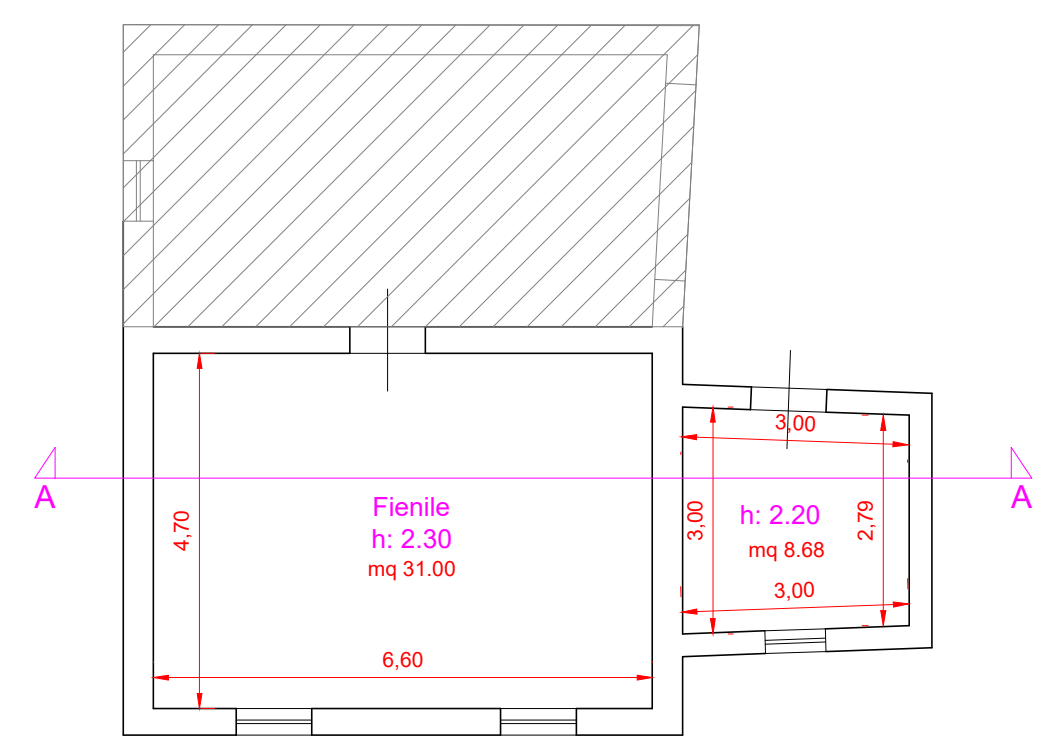

PROSPETTO EST

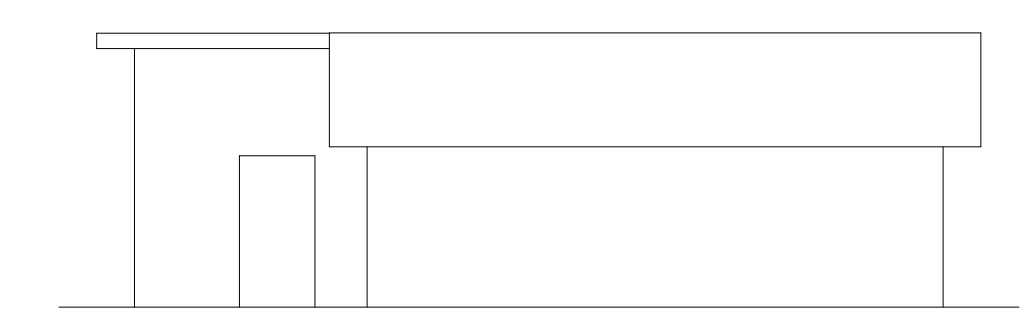

SEZIONE A-A

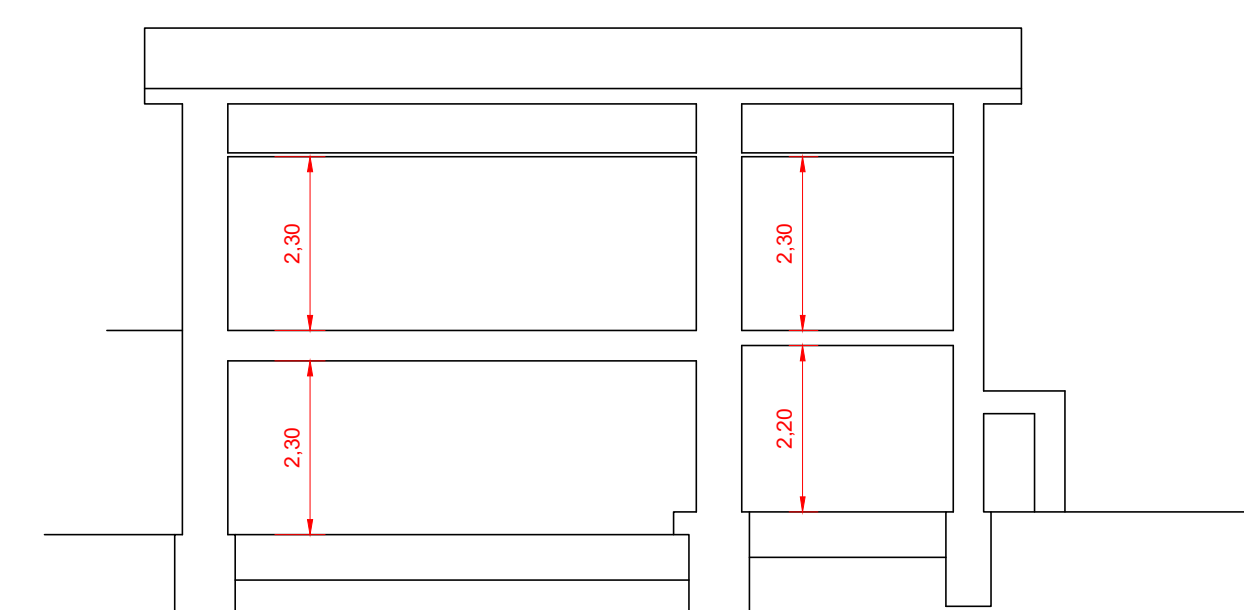

PROSPETTO OVEST

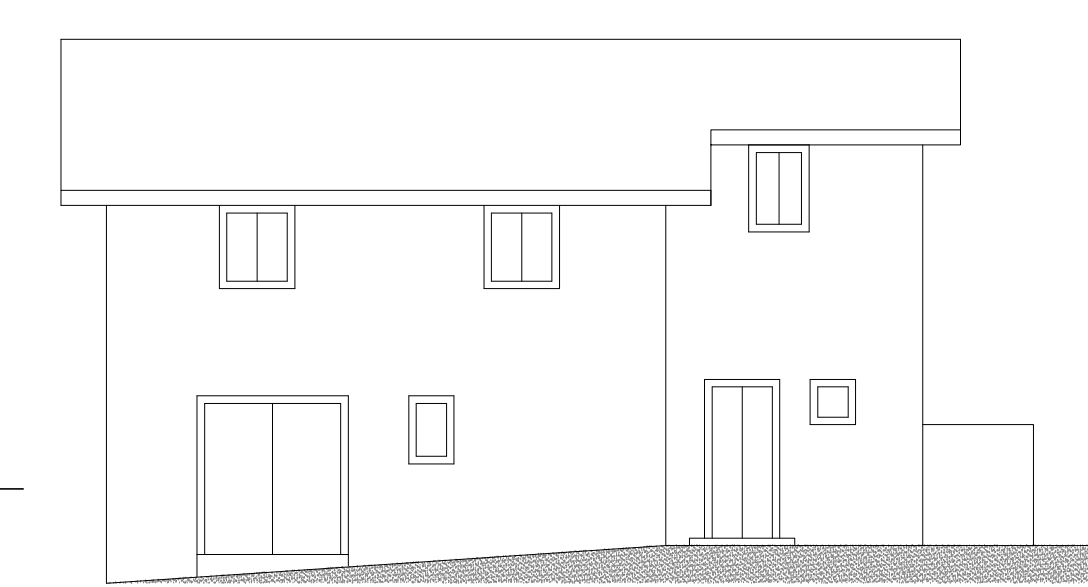

PROSPETTO SUD

