

PROGETTO DI FATTIBILITA' TECNICO-ECONOMICA
«OOPP_000585_2017»

CAPO I - PARTE AMMINISTRATIVA

1. DATI GENERALI DELL'OPERA INDICATI SULLA PIATTAFORMA DEL COMMISSARIO

- ENTE PROPRIETARIO: «**COMUNE DI ACCUMOLI**»
- ENTE UTILIZZATORE: **COMUNE DI ACCUMOLI**
- COMUNE: «**ACCUMOLI**»
- BENE OGGETTO DELL'INTERVENTO: «**LAVORI DI MANUTENZIONE STRAORDINARIA E MIGLIORAMENTO SISMICO CIMITERO DI ROCCASALLI**»
- CONTRIBUTO RICHIESTO: € «**756.000,00**»

2. UBICAZIONE INTERVENTO

Via/strada (indicare eventualmente riferimento del Km)/Loc. /Fraz. **ROCCASALLI**

Fg. 75 Part. B

3. SCHEDA AEDES ai sensi dell'art. 1 c. 5 lettera a) dell' OCDPC n. 422 del 16 dicembre 2016 e dell'art. 14 c. 2 lettere a) ed f) del D.L. 189/2016.

- PRESENTE** schede antecedenti all'evento sismico del 30.10.2016
- NON PRESENTE** (In tal caso si richiede di allegare una perizia asseverata del Tecnico Comunale attestante il livello di danno dell'Opera ai sensi dell'art.14 comma 2 del D.L. 189/2016)
- NON NECESSARIA**
Motivazione: _____

4. DESCRIZIONE DELL'OPERA

««Trattasi di manutenzione e miglioramento sismico del Cimitero di Roccasalli, al fine del ripristino della sua funzionalità.»»

CAPO II - PARTE ILLUSTRATIVA

1. TIPOLOGIA DI INTERVENTO RICHIESTO A FINANZIAMENTO

- RAFFORZAMENTO LOCALE
- MIGLIORAMENTO SISMICO
- ADEGUAMENTO SISMICO (obbligatorio nel caso di edifici scolastici non vincolati e nel caso di edifici strategici)
- DEMOLIZIONE E RICOSTRUZIONE

2. DESCRIZIONE DELL'INTERVENTO

«I lavori di manutenzione del Cimitero di Roccasalli consisteranno in interventi di miglioramento sismico delle strutture non crollate sia pubbliche che private. Andrà ricostruito il muro di recinzione»

3. ANALISI SOMMARIA DEGLI ASPETTI GEOLOGICI, GEOTECNICI, IDRAULICI, IDROLOGICI

Da verificare in fase di redazione del progetto definitivo.

4. PREVISIONE TEMPI DI ESECUZIONE DELL'OPERA n. 150 giorni

5. ANALISI DI VULNERABILITA'

- PRESENTE con indice pari a _____ del _____
Finanziata con fondi _____
- NON PRESENTE

6. VINCOLI TERRITORIALI (nel caso in cui siano presenti vincoli allegare alla presente l'estratto di norma; vedi CAPO IV - 7. ALTRA DOCUMENTAZIONE ALLEGATA)

- Vincolo Idrogeologico R.D.L. 3267/1923 (DGR 6215/96 e 3888/98) : X Sì ... No
- Vincolo paesistico D. Lgs. 42/2004 (ex D.L. 490/99 - L.1497/39) : X Sì No
- Vincolo D. Lgs. 42/2004 ex lege 431/85 (e ex D.L. 490/99) : X Sì No
- Vincolo archeologico D. Lgs. 42/2004 (ex D.L. 490/99 - L.1089/39) : Sì X No
- Vincolo monumentale D. Lgs. 42/2004 (ex D.L. 490/99 - L.1089/39) : Sì X No
- Area naturale protetta
(parco o riserva statale o regionale, altra area protetta): Sì X No
- In caso di risposta affermativa, specificare denominazione _____
- Piano Territoriale Paesistico: (Num: 4 - 5 - 6) X Sì No
- Piano Territoriale Paesistico Regionale:
- TAV. A art. 21 - Paesaggio Naturale
- TAV. B art. 38 - protezione delle aree boscate
- TAV. C Schema del Piano Regionale dei Parchi - Areali Art. 46 L.R. 29/97 DGR 11746/93 DGR 1100/2002
- Usi civici: Sì X No
- Area esondabile - P.A.I. : ...Sì X No

- Area rischio idrogeologico (R3-R4) :	... Sì X No
Altro:	
- zona soggetta a rischio sismico:	X Sì ... No
-zona soggetta a rischio geologico:	X Sì ... No
-zona soggetta a frane e/o dissesti: Sì X No
-zona soggetta ad erosione: Sì X No
-zona soggetta ad alluvioni o ad esondazioni: Sì X No
-zona soggetta a carsismo superficiale e/o sotterraneo: Sì X No

7.SOGGETTO ATTUATORE ai sensi dell' Art. 15 del D.L.189/2016.

ENTE PROPRIETARIO mediante apposito accordo con la REGIONE LAZIO

REGIONE LAZIO anche attraverso l'USRL

8.CONNOTAZIONE INTERVENTO (*) il Commissario straordinario può individuare, con specifica motivazione, gli interventi, inseriti in detti piani, che rivestono un'importanza essenziale ai fini della ricostruzione nei territori colpiti dagli eventi sismici verificatisi a far data dal 24 agosto 2016.

ESSENZIALE(*) (Scuola e Municipio) - nota 1

ESSENZIALE(*) - nota 1 (opera diversa da Scuola e Municipio) per la rilevanza sociale e per l'aspetto igienico sanitario.

NON ESSENZIALE(*) (in riferimento alle priorità trasmesse)

nota 1- NEL CASO IN CUI IL SOGGETTO ATTUATORE DI UN INTERVENTO ESSENZIALE SIA L'ENTE PROPRIETARIO E' POSSIBILE STABILIRE LA PROCEDURA DI GARA ai sensi dell'art. 14 comma 3-bis.1 del D.L. 189/2016 e ss.mm.ii. (esclusivamente per gli interventi essenziali possono applicarsi le procedure indicate dal comma 3-bis del presente articolo, il quale prevede che "[...]nel rispetto dei principi di trasparenza, concorrenza e rotazione, l'invito, contenente l'indicazione dei criteri di aggiudicazione dell'appalto, è rivolto, sulla base del progetto definitivo, ad almeno cinque operatori economici iscritti nell'Anagrafe antimafia degli esecutori").

PROGETTO DEFINITIVO POSTO A BASE DI GARA

PROGETTO ESECUTIVO POSTO A BASE DI GARA

9.RESPONSABILE UNICO DEL PROCEDIMENTO

INTERNO ALL'ENTE
Nominativo: Geom. Sara Federici

REGIONE LAZIO/USRL

10.	INTERNO ALL'ENTE	NOMINATIVO	ESTERNO (*)
PROGETTAZIONE DEFINITIVA (nel caso di opera essenziale con progetto definitivo a base di gara)			SI
PROGETTAZIONE ESECUTIVA			SI
COORDINATORE IN FASE DI PROGETTAZIONE			SI
DIRETTORE LAVORI			SI

COORDINATORE IN FASE DI ESECUZIONE			SI
COLLAUDO TECNICO-AMMINISTRATIVO			SI
COLLAUDO STATICO			SI

(*) nota: l'esternalizzazione incarichi avviene a seguito della verifica di indisponibilità dei tecnici dipendenti ai sensi dell'art. 14 comma 4-bis del D.L.189/2016 e ss.mm.ii.

11.CERTIFICAZIONI PRESENTI

- Certificato di collaudo statico - data prot.
- Certificato di conformità impianto elettrico (ex L. 46/1990) data
- Certificazione di conformità impianto termico data
- Certificato di conformità impianto idrico-sanitario data
- Denuncia impianto di messa a terra GF (DPR 547/55, DPR 462/01) data
- Certificato di collaudo apparecchi elevatori (DPR 162/1999) data
- Certificato omologazione Centrale Termica data
- Certificato Prevenzione Incendi:
 - Non è soggetto, motivazione.....
 - È soggetto
 - Richiesta in corso
 - Scaduto, da rinnovare
 - In corso di validità
- Certificato di agibilità / abitabilità - data prot.

CAPO III - PARTE ECONOMICA

1. FINANZIAMENTI PREGRESSI

- NO
 Ente Erogante: _____
 Tipologia di Finanziamento: _____
 Importo finanziato pari a _____
 Stato Finanziamento:
- Completamente liquidato.
- In parte liquidato di cui € _____
 Stato delle procedure: _____
- non ancora liquidato
 Stato delle procedure: _____
- NO

2. Quadro Economico

2. Quadro Economico			
	DESCRIZIONE VOCI	IMPORTI	SUB-TOTALI
A	LAVORI		€ 490.000,00
A.1	Oneri sicurezza non soggetti a ribasso d'asta	€ 40.000,00	
A.2	Importo lavori soggetto a ribasso d'asta	€ 450.000,00	
B	SOMME A DISPOSIZIONE DELLA STAZIONE APPALTANTE		€ 266.000,00
B.1)	Lavori in economia comprensivi di IVA di legge	€ 26.283,64	
B.2)	Rilievi, Indagini, Accertamenti, Accatastamenti	€ 0,00	
B.2.1)	Rilievi e Accatastamenti	€ 2.482,23	
B.2.2)	Indagini geologiche, Accertamenti e Analisi strutturali	€ 10.000,00	
B.3)	Spese Tecniche	€ 85.058,72	
B.3.1)	Spese per attività consulenza o supporto: <i>geologo</i>	€ 2.895,98	
B.3.2)	Spese tecniche <i>progettazione definitiva</i>	€ 25.617,67	
B.3.3)	Spese tecniche <i>progettazione esecutiva compreso CSP</i>	€ 18.342,72	
B.3.4)	Spese tecniche <i>direzione dei lavori compreso CSE</i>	€ 30.892,98	
B.3.5)	Spese per verifiche tecniche (<i>collaudo tecnico-amministrativo e statico</i>)	€ 7.723,12	
B.4)	Allacciamenti ai pubblici servizi e oneri vari autorizzazioni compresi bolli	€ 2.000,00	
B.5)	Imprevisti max 5% Imp. Lavori (A) compresi oneri per la sicurezza	€ 24.500,00	
B.6)	Accantonamento di cui all'ex art.133 c.3 D.Lgs 163/2006 (max 1% importo totale lavori)_ INFLAZIONE sui prezzi	€ 4.900,00	
B.7)	Accantonamento di cui all'art. 113 c.2 D. Lgs. 50/2016 e smi (ex art. 92 c.5 D.Lgs. 163/2006) max 2% Imp. Lavori (A)	€ 9.800,00	
B.8)	Spese per pubblicità e gara e commissioni giudicatrici	€ 15.000,00	
B.9)	Contributo ANAC – <i>esonero ai sensi della Delibera n.359 del 29/03/2017</i>	€ 0,00	
B.10)	Accantonamento art. 240 D. Lgs. 163/2006, spese per accordi bonari e contenziosi max 1% importo totale lavori (A)	€ 4.900,00	
B.11)	Cassa previdenziale di B.2.1 - B.3.2 - B.3.3 - B.3.4 - B.3.5= 4%	€ 3.418,90	
B.12)	Cassa previdenziale di B.3.1 geologo = 2%	€ 49,64	
B.13)	I.V.A. lavori (A) 22% Adeguamento - Miglioramento /10% Nuova costruzione	€ 49.000,00	
B.14)	I.V.A. 22% su B.2.2 - B.1 - B.5	€ 7.590,00	
B.15)	I.V.A. 22% su spese tecniche comprese di cassa previdenziale	€ 20.113,11	
B.16)	I.V.A. 10% accordo bonario	€ 490,00	
TOTALE GENERALE (A+B)			€ 756.000,00

COMUNE DI ACCUMOLI PROT. N. 0009473 DEL 02-11-2018

3. STIMA SOMMARIA DELL'INTERVENTO

Esplicitare la modalità di definizione dell'importo richiesto a contributo per l'opera di cui all'oggetto applicando alle quantità caratteristiche degli stessi, i corrispondenti prezzi parametrici dedotti dai costi standardizzati determinati dall'Osservatorio. In assenza di costi standardizzati, applicando parametri desunti da interventi similari realizzati, ovvero redigendo un computo metrico estimativo di massima. (es. €/mq o €/mc)

AREA CIMITERIALE: 500 MQ. CIRCA

PREZZO PARAMETRICO €/MQ. 1.500,00 CIRCA comprensivo delle somme per le spese tecniche, imprevisti ed IVA nelle misure di legge calcolato sull'area di sedime.

4. ESCLUSIVAMENTE NEL CASO IN CUI L'OPERA SIA UN CIMITERO chiarire a quali categorie di lavorazioni fa riferimento l'importo economico richiesto a contributo ed inserito nel quadro economico, ai sensi dell'art. 14 c. 1 del

D.L. 189/2016 e ss.mm.ii.:

- STRUTTURE E FINITURE**
Indicare il tipo di finitura considerata: Intonaci e materiali lapidei
- ESCLUSIVAMENTE STRUTTURE**

5. DICHIARAZIONE SOSTITUTIVA DELL'ATTO DI NOTORIETA' (Art. 47 D.P.R. 445/2000)

Il sottoscritto Ing. Emidio Bastioni in qualità di Responsabile dell' Area IV consapevole delle sanzioni penali previsti per il caso di dichiarazioni false o mendaci, così come stabilito dall'art. 76 del D.P.R. 445/2000

DICHIARA

- che sussiste il nesso di causalità tra i danni riscontrati nell'opera e gli eventi sismici del 24 agosto 2016 e successivi;
- che il bene era **utilizzabile** alla data del 24 agosto 2016;

il 14/09/2018



Il Dichiarante

Emidio Bastioni

1. INQUADRAMENTO INTERVENTO



Cimitero di ROCCASALLI - ortofoto

2. ESTRATTO DI MAPPA CATASTALE



Cimitero di ROCCASALLI – fg. 75 part. B

COMUNE DI ACCUMOLI PROT. N. 0009473 DEL 02-11-2018

3. ESTRATTO DI PRG



Cimitero di ROCCASALLI - stralcio PRG

4. ESTRATTO TAVOLA VINCOLI - VINCOLO IDROGEOLOGICO

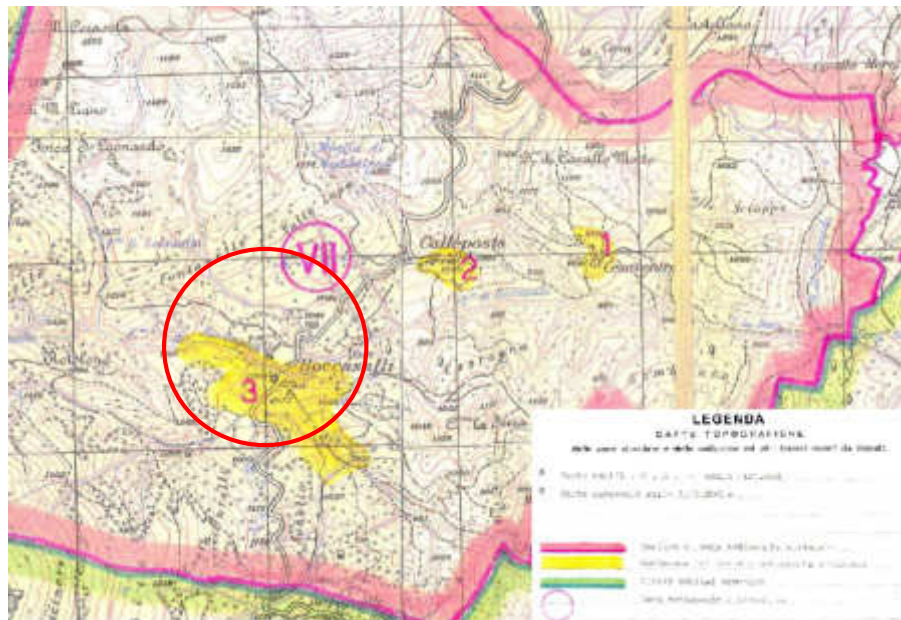

COMUNE DI ACCUMOLI PROT. N. 0009473 DEL 02-11-2018

4. ESTRATTO TAVOLA VINCOLI - VINCOLO PAESAGGISTICO (ART. 23 P.T.P.R.)

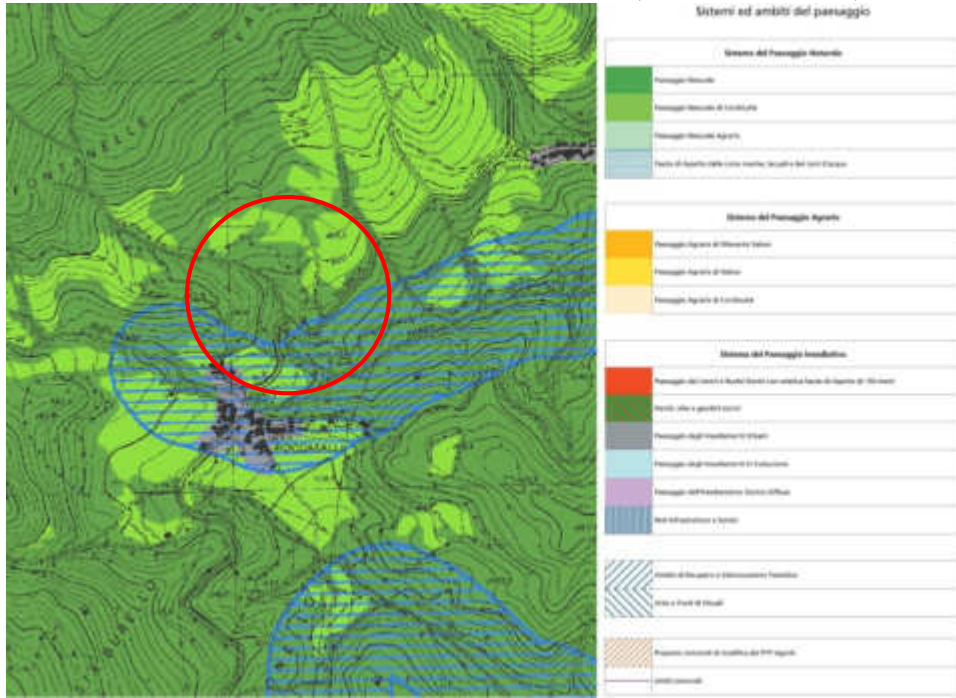

4. ESTRATTO TAVOLA VINCOLI - VINCOLO PAESAGGISTICO (ART. 38 P.T.P.R.)

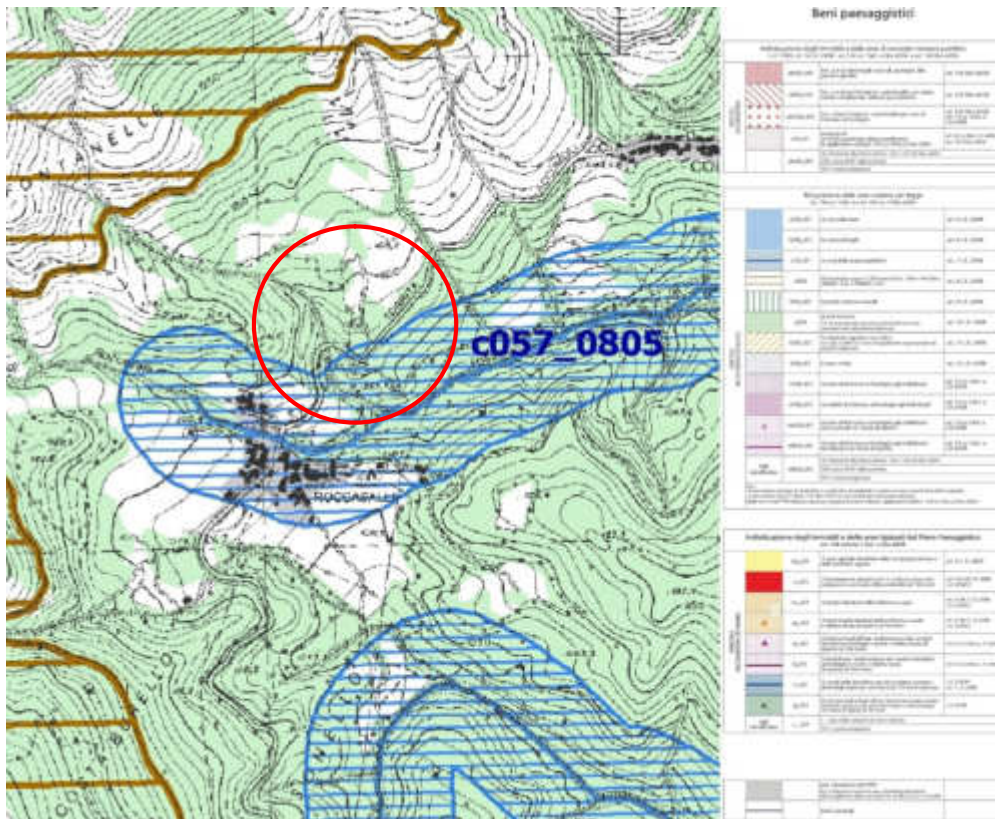

Art.38 – Protezione delle aree boscate

4. ESTRATTO TAVOLA VINCOLI - VINCOLO PAESAGGISTICO (Art. 46 L.R. 29/97 DGR 11746/93 DGR 1100/2002P.T.P.R.)

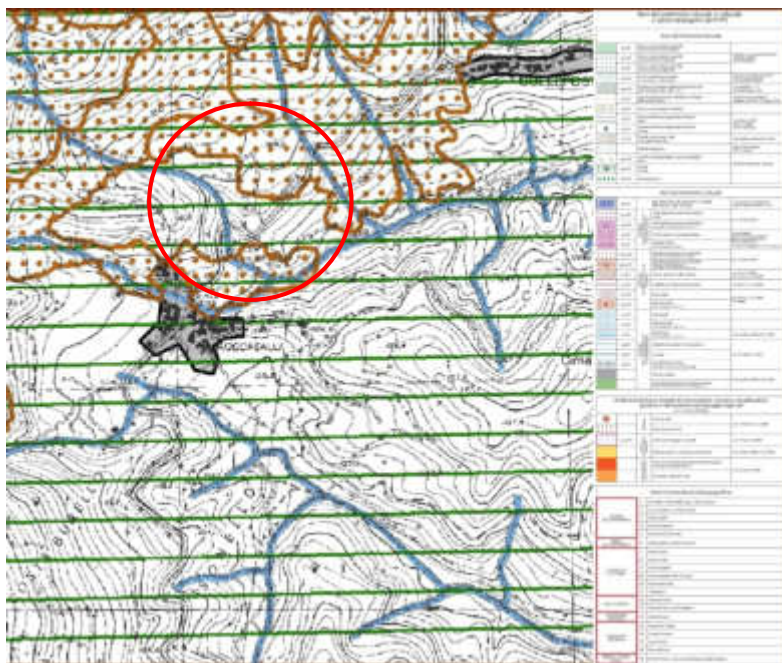

COMUNE DI ACCUMOLI PROT. N. 0009473 DEL 02-11-2018

5.ELABORATI GRAFICI (piante-prospetti-sezioni) in scala _____

Incarico di progettazione non ancora affidato

COMUNE DI ACCUMOLI PROT. N. 0009473 DEL 02-11-2018

6.INQUADRAMENTO FOTOGRAFICO



7. ALTRA DOCUMENTAZIONE ALLEGATA

A. Scheda AEDES

B. Nomina del RUP

C. Attestazione di indennizzi assicurativi e/o contributi pubblici

D. Parcelle ai sensi del D.M. 17/06/2016

• _____

• _____

• _____

• _____

• _____

• _____

• _____

il 14/09/2018 presso COMUNE DI ACCUMOLI

8. Il Progettista per la fase del Progetto di fattibilità tecnico-economica Geom. Sara FEDERICI



Timbro e Firma

Sara Federici

9. Il RUP per la fase del Progetto di fattibilità tecnico-economica Geom. Sara FEDERICI



Timbro e Firma

Sara Federici

Cimitero di Roccasalli

Schede Aedes

- 28227_00
- 28234_00
- 28260_00
- 28269_00
- 28279_00
- 28290_00
- 28296_00
- 28308_00
- 28315_00
- 28327_00



COMUNE DI ACCUMOLI

PROVINCIA DI RIETI

Via Salvator Tommasi, 44 - 02011 ACCUMOLI
Tel. 0746 / 80429 Fax 0746 / 80411 C.F. P.IVA 00113430573
www.comune.accumoli.ri.it

COPIA

AREA IV - URBANISTICA, PATRIMONIO E VIABILITA'

Determinazione n. 24 del 03-05-2018

OGGETTO	Nomina Responsabile del Procedimento "Progetti di Fattibilità OO.PP. Cimiteri" CIG:
---------	--

IL RESPONSABILE DELL'AREA

PREMESSO

- che con nota prot. 237 del 11/01/2018 l'Ufficio Speciale Ricostruzione Lazio, a seguito della Cabina di Coordinamento del 21/12/2017 in cui è stato confermato il finanziamento dell'elenco degli interventi su opere pubbliche danneggiate dal sisma
- è stato richiesto di procedere all'avvio delle attività di progettazione trasmettendo gli atti di nomina, ai sensi dell'art. 31 -comma 1- del D.Lgs. 50/2016, del R.U.P.

VISTA la Legge 7 agosto 1990 n.241 e successive modificazioni e integrazioni recante "*Nuove norme in materia di procedimento amministrativo e di diritto di accesso ai documenti amministrativi*";

VISTO il decreto legislativo n. 50 del 18/4/2016 (Nuovo Codice di Appalti) "*Attuazione delle direttive 2014/23/UE, 2014/24/UE e 2014/25/UE sull'aggiudicazione dei contratti di concessione, sugli appalti pubblici e sulle procedure d'appalto degli enti erogatori nei settori dell'acqua, dell'energia, dei trasporti e dei servizi postali, nonché per il riordino della disciplina vigente in materia di contratti pubblici relativi a lavori, servizi e forniture*";

VISTE le linee guida attuative del nuovo Codice degli Appalti emanate dall'ANAC n° 3, approvate dal Consiglio dell'Autorità con deliberazione n° 1096 del 26.10.2016, recanti "*Nomina, ruolo e compiti del responsabile unico del procedimento per l'affidamento di appalti e concessioni*";

VISTO l'art. 31 del D. Lgs. 50 del 18/4/2016 ed in particolare i commi 1, 3 e 5;

RILEVATO che non sussistono situazioni di conflitto di interesse ai sensi dell'art. 6 bis, della L. 241/90, né in capo al responsabile del procedimento né in capo al Responsabile dell'Area, firmatario del presente atto;

ATTESA la necessità di provvedere ad individuare i R.U.P. relativi alla realizzazione degli interventi di ricostruzione, riparazione e ripristino delle opere pubbliche nei territori delle Regioni Abruzzo, Lazio, Marche ed Umbria interessati dagli eventi sismici verificatisi a far data dal 24 agosto 2016 individuati nell'ordinanza n. 37 del 08.09.2017 emanata dal Commissario Straordinario per la Ricostruzione;

Per le motivazioni riportate in premessa, che si intendono integralmente riportate e trascritte:

DETERMINA

1. di nominare Responsabile Unico del Procedimento, ai sensi dell'art. 31 del D.Lgs.n.50 del 18.04.2016, il Geom. Sara FEDERICI, dipendente a tempo determinato di questo Comune con il profilo professionale di Istruttore Tecnico, che è in possesso dei requisiti di capacità e di professionalità necessari per l'adozione degli atti consequenziali relativi all'esecuzione dei lavori di seguito elencati:
 - Progetti di Fattibilità tecnico-economica dei Cimiteri;
2. Di dare atto che la presente determinazione:
 - di notificare il presente provvedimento al pre nominato dipendente;
 - va comunicata per conoscenza alla Giunta Comunale per il tramite del Segretario Comunale;
 - va pubblicata all'Albo Pretorio di questo Ente per 15 giorni consecutivi;
 - va inserita nel fascicolo delle determinazioni dirigenziali, presso il Settore Segreteria.

Il Responsabile dell'Area

F.to Geom. Stefano PETRUCCI



RELATA di PUBBLICAZIONE all'ALBO PRETORIO

Si attesta che copia della presente Determinazione è stata affissa all'ALBO PRETORIO on-line del Comune di Accumoli in data per 15 giorni consecutivi.

N. del Registro degli Atti Pubblicati all'ALBO PRETORIO

ACCUMOLI,

Il Responsabile dell'Area
F.to Geom. Stefano PETRUCCI





COMUNE DI ACCUMOLI

S.S. n. 4 Via Salaria - km. 141+600 presso C.O.C. Accumoli
02011 ACCUMOLI (RI)

tel. 0746/80429 fax 0746/80411

www.comune.accumoli.ri.it

comune.accumoli@pec.it

UFFICIO SPECIALE
RICOSTRUZIONE LAZIO
Via Cintia, 87
02100 RIETI

pec.ricostruzionelazio@legalmail.it

OGGETTO: OO_PP_585_2017 Cimitero di Roccasalli

Il sottoscritto Emidio Bastioni, nato a Rieti (RI), il 17.06.1977, in qualità di Responsabile dell' Area IV

DICHIARA

che per quanto in oggetto non sono presenti indennizzi assicurativi e/o contributi pubblici.

Accumoli, 14 Settembre 2018

IL RESPONSABILE DELL'AREA IV
Ing. Emidio Bastioni



Ubicazione Opera

COMUNE DI ACCUMOLI

Provincia RIETI
FRAZIONE ROCCASALLI

Opera

Lavori di ricostruzione Cimitero di Roccasalli

Ente Appaltante

COMUNE DI ACCUMOLI

Indirizzo

ACCUMOLI
VIA SALVATOR TOMMASI 44

P.IVA

00113430573

Tel./Fax

0746/80429 /

E-Mail

comune.accumoli@pec.it

Tecnico



Data	Elaborato	Tavola N°
21/02/2018	DETERMINAZIONE DEI CORRISPETTIVI <i>SERVIZI RELATIVI ALL'ARCHITETTURA E ALL'INGEGNERIA</i> (DM 17/06/2016)	Rev.
Archivio		

Il Tecnico

Il Dirigente

PREMESSA

Con il presente documento viene determinato il corrispettivo da porre a base di gara nelle procedure di affidamento di contratti pubblici dei servizi relativi all'architettura ed all'ingegneria di cui all'art.46 del decreto legislativo 18 aprile 2016 n. 50.

Il corrispettivo, costituito dal compenso e dalle spese ed oneri accessori, è stato determinato in funzione delle prestazioni professionali relative ai predetti servizi ed applicando i seguenti parametri generali per la determinazione del compenso (come previsto dal DM 17/06/2016):

- a. parametro «**V**», dato dal costo delle singole categorie componenti l'opera;
- b. parametro «**G**», relativo alla complessità della prestazione;
- c. parametro «**Q**», relativo alla specificità della prestazione;
- d. parametro base «**P**», che si applica al costo economico delle singole categorie componenti l'opera.

Il compenso «CP», con riferimento ai parametri indicati, è determinato dalla sommatoria dei prodotti tra il costo delle singole categorie componenti l'opera «V», il parametro «G» corrispondente al grado di complessità delle prestazioni, il parametro «Q» corrispondente alla specificità della prestazione distinto in base alle singole categorie componenti l'opera e il parametro base «P», secondo l'espressione che segue:

$$CP = \sum (V \times G \times Q \times P)$$

L'importo delle spese e degli oneri accessori è calcolato in maniera forfettaria; per opere di importo fino a € 1.000.000,00 è determinato in misura non superiore al 25% del compenso; per opere di importo pari o superiore a € 25.000.000,00 è determinato in misura non superiore al 10% del compenso; per opere di importo intermedio in misura massima percentuale determinata per interpolazione lineare.

QUADRO ECONOMICO DELL'OPERA

OGGETTO DEI SERVIZI RELATIVI ALL'ARCHITETTURA E ALL'INGEGNERIA:

Lavori di ricostruzione Cimitero di Roccasalli

CATEGORIE D'OPERA	ID. OPERE		Grado Complessità <<G>>	Costo Categorie(€) <<V>>	Parametri Base <<P>>
	Codice	Descrizione			
EDILIZIA	E.11	<i>Padiglioni provvisori per esposizioni - Costruzioni relative ad opere cimiteriali di tipo normale (colombari, ossari, loculari, edicole funerarie con caratteristiche costruttive semplici), Case parrocchiali, Oratori - Stabilimenti balneari - Aree ed attrezzature per lo sport all'aperto, Campo sportivo e servizi annessi, di tipo semplice</i>	0,95	490 000,00	8,29567 8%

Costo complessivo dell'opera : € 490.000,00

Percentuale forfettaria spese : 25,00%

FASI PRESTAZIONALI PREVISTE

PROGETTAZIONE

- b.II) Progettazione Definitiva
- b.III) Progettazione Esecutiva

DIREZIONE DELL'ESECUZIONE (c.I)

VERIFICHE E COLLAUDI (d.I)

SINGOLE PRESTAZIONI PREVISTE

Qui di seguito vengono riportate le Fasi prestazionali previste per ogni diversa Categoria d'Opera con la distinta analitica delle singole prestazioni e con i relativi Parametri <<Q>> di incidenza, desunti dalla tavola Z-2 allegata alla vigente normativa.

EDILIZIA – E.11		
b.II) PROGETTAZIONE DEFINITIVA		
Codice	Descrizione singole prestazioni	Par. <<Q>>
QbII.01	Relazioni generale e tecniche, Elaborati grafici, Calcolo delle strutture e degli impianti, eventuali Relazione sulla risoluzione delle interferenze e Relazione sulla gestione materie	0,2300
QbII.02	Rilievi dei manufatti	0,0400
QbII.05	Elenco prezzi unitari ed eventuali analisi, Computo metrico estimativo, Quadro economico	0,0700
QbII.06	Studio di inserimento urbanistico	0,0300
QbII.07	Rilievi planaltimetrici	0,0200
QbII.09	Relazione geotecnica	0,0600
QbII.12	Relazione sismica e sulle strutture	0,0300
QbII.13	Relazione geologica	0,0322
QbII.19	Relazione paesaggistica (d.lgs. 42/2004)	0,0200
b.III) PROGETTAZIONE ESECUTIVA		
Codice	Descrizione singole prestazioni	Par. <<Q>>
QbIII.01	Relazione generale e specialistiche, Elaborati grafici, Calcoli esecutivi	0,0700
QbIII.02	Particolari costruttivi e decorativi	0,1300
QbIII.03	Computo metrico estimativo, Quadro economico, Elenco prezzi e eventuale analisi, Quadro dell'incidenza percentuale della quantità di manodopera	0,0400
QbIII.04	Schema di contratto, capitolato speciale d'appalto, cronoprogramma	0,0200
QbIII.05	Piano di manutenzione dell'opera	0,0200
QbIII.07	Piano di Sicurezza e Coordinamento	0,1000
c.I) ESECUZIONE DEI LAVORI		
Codice	Descrizione singole prestazioni	Par. <<Q>>
Qcl.01	Direzione lavori, assistenza al collaudo, prove di accettazione	0,3200
Qcl.02	Liquidazione (art.194, comma 1, d.P.R. 207/10)-Rendicontazioni e liquidazione tecnico contabile	0,0300
Qcl.11	Certificato di regolare esecuzione	0,0400
Qcl.12	Coordinamento della sicurezza in esecuzione	0,2500
d.I) VERIFICHE E COLLAUDI		
Codice	Descrizione singole prestazioni	Par. <<Q>>
Qdl.01	Collaudo tecnico amministrativo	0,0800

DETERMINAZIONE CORRISPETTIVI

Importi espressi in Euro

b.II) PROGETTAZIONE DEFINITIVA									
ID. Opere	CATEGORIE D'OPERA	COSTI Singole Categorie	Parametri Base	Gradi di Complessità	Codici prestazioni affidate	Sommatorie Parametri Prestazioni	Compensi <<CP>>	Spese ed Oneri accessori	Corrispettivi
						$\Sigma(Q_i)$	$V \cdot G \cdot P \cdot \Sigma Q_i$	K=25,00% S=CP*K	
E.11	EDILIZIA	490 000,00	8,295678%	0,95	QbII.01, QbII.02, QbII.05, QbII.06, QbII.07, QbII.09, QbII.12, QbII.13, QbII.19	0,5322	20 551,64	5 137,91	25 617,67

b.III) PROGETTAZIONE ESECUTIVA									
ID. Opere	CATEGORIE D'OPERA	COSTI Singole Categorie	Parametri Base	Gradi di Complessità	Codici prestazioni affidate	Sommatorie Parametri Prestazioni	Compensi <<CP>>	Spese ed Oneri accessori	Corrispettivi
						$\Sigma(Q_i)$	$V \cdot G \cdot P \cdot \Sigma Q_i$	K=25,00% S=CP*K	
E.11	EDILIZIA	490 000,00	8,295678%	0,95	QbIII.01, QbIII.02, QbIII.03, QbIII.04, QbIII.05, QbIII.07	0,3800	14 674,22	3 668,50	18 342,72

c.I) ESECUZIONE DEI LAVORI									
ID. Opere	CATEGORIE D'OPERA	COSTI Singole Categorie	Parametri Base	Gradi di Complessità	Codici prestazioni affidate	Sommatorie Parametri Prestazioni	Compensi <<CP>>	Spese ed Oneri accessori	Corrispettivi
						$\Sigma(Q_i)$	$V \cdot G \cdot P \cdot \Sigma Q_i$	K=25,00% S=CP*K	
E.11	EDILIZIA	490 000,00	8,295678%	0,95	Qcl.01, Qcl.02, Qcl.11, Qcl.12	0,6400	24 714,48	6 178,50	30 892,98

d.I) VERIFICHE E COLLAUDI									
ID. Opere	CATEGORIE D'OPERA	COSTI Singole Categorie	Parametri Base	Gradi di Complessità	Codici prestazioni affidate	Sommatorie Parametri Prestazioni	Compensi <<CP>>	Spese ed Oneri accessori	Corrispettivi
						$\Sigma(Q_i)$	$V \cdot G \cdot P \cdot \Sigma Q_i$	K=25,00% S=CP*K	

E.11	EDILIZIA	490 000,00	8,295678%	0,95	Qdl.01	0,0800	3 089,31	772,25	3 861,56
------	----------	------------	-----------	------	--------	--------	----------	--------	----------

RIEPILOGO	
FASI PRESTAZIONALI	Corrispettivi CP+S
b.II) PROGETTAZIONE DEFINITIVA	25 617,67
b.III) PROGETTAZIONE ESECUTIVA	18 342,72
c.I) ESECUZIONE DEI LAVORI	30 892,98
d.I) VERIFICHE E COLLAUDI	3 861,56
AMMONTARE COMPLESSIVO DEL CORRISPETTIVO €	78 714,93

Ubicazione Opera

COMUNE DI ACCUMOLI

Provincia RIETI
FRAZIONE ROCCASALLI

Opera

Lavori di ricostruzione Cimitero di Roccasalli

Ente Appaltante

COMUNE DI ACCUMOLI

Indirizzo

ACCUMOLI
VIA SALVATOR TOMMASI 44

P.IVA

00113430573

Tel./Fax

0746/80429 /

E-Mail

comune.accumoli@pec.it

Tecnico



Data	Elaborato	Tavola N°
21/02/2018	DETERMINAZIONE DEI CORRISPETTIVI <i>SERVIZI RELATIVI ALL'ARCHITETTURA E ALL'INGEGNERIA</i> (DM 17/06/2016)	Rev.
Archivio		

Il Tecnico	Il Dirigente
------------	--------------

PREMESSA

Con il presente documento viene determinato il corrispettivo da porre a base di gara nelle procedure di affidamento di contratti pubblici dei servizi relativi all'architettura ed all'ingegneria di cui all'art.46 del decreto legislativo 18 aprile 2016 n. 50.

Il corrispettivo, costituito dal compenso e dalle spese ed oneri accessori, è stato determinato in funzione delle prestazioni professionali relative ai predetti servizi ed applicando i seguenti parametri generali per la determinazione del compenso (come previsto dal DM 17/06/2016):

- a. parametro «**V**», dato dal costo delle singole categorie componenti l'opera;
- b. parametro «**G**», relativo alla complessità della prestazione;
- c. parametro «**Q**», relativo alla specificità della prestazione;
- d. parametro base «**P**», che si applica al costo economico delle singole categorie componenti l'opera.

Il compenso «CP», con riferimento ai parametri indicati, è determinato dalla sommatoria dei prodotti tra il costo delle singole categorie componenti l'opera «V», il parametro «G» corrispondente al grado di complessità delle prestazioni, il parametro «Q» corrispondente alla specificità della prestazione distinto in base alle singole categorie componenti l'opera e il parametro base «P», secondo l'espressione che segue:

$$CP = \sum (V \times G \times Q \times P)$$

L'importo delle spese e degli oneri accessori è calcolato in maniera forfettaria; per opere di importo fino a € 1.000.000,00 è determinato in misura non superiore al 25% del compenso; per opere di importo pari o superiore a € 25.000.000,00 è determinato in misura non superiore al 10% del compenso; per opere di importo intermedio in misura massima percentuale determinata per interpolazione lineare.

QUADRO ECONOMICO DELL'OPERA

OGGETTO DEI SERVIZI RELATIVI ALL'ARCHITETTURA E ALL'INGEGNERIA:

Lavori di ricostruzione Cimitero di Roccasalli

CATEGORIE D'OPERA	ID. OPERE		Grado Complessità <<G>>	Costo Categorie(€) <<V>>	Parametri Base <<P>>
	Codice	Descrizione			
EDILIZIA	E.11	<i>Padiglioni provvisori per esposizioni - Costruzioni relative ad opere cimiteriali di tipo normale (colombari, ossari, loculari, edicole funerarie con caratteristiche costruttive semplici), Case parrocchiali, Oratori - Stabilimenti balneari - Aree ed attrezzature per lo sport all'aperto, Campo sportivo e servizi annessi, di tipo semplice</i>	0,95	490 000,00	8.29567 8%

Costo complessivo dell'opera : € 490.000,00

Percentuale forfettaria spese : 25,00%

FASI PRESTAZIONALI PREVISTE

PROGETTAZIONE

b.II) Progettazione Definitiva

SINGOLE PRESTAZIONI PREVISTE

Qui di seguito vengono riportate le Fasi prestazionali previste per ogni diversa Categoria d'Opera con la distinta analitica delle singole prestazioni e con i relativi Parametri <<Q>> di incidenza, desunti dalla tavola Z-2 allegata alla vigente normativa.

EDILIZIA – E.11		
b.II) PROGETTAZIONE DEFINITIVA		
Codice	Descrizione singole prestazioni	Par. <<Q>>
QbII.13	Relazione geologica	0,0322

DETERMINAZIONE CORRISPETTIVI

Importi espressi in Euro

b.II) PROGETTAZIONE DEFINITIVA									
ID. Opere	CATEGORIE D'OPERA	COSTI Singole Categorie	Parametri Base	Gradi di Complessità	Codici prestazioni affidate	Sommatorie Parametri Prestazioni	Compensi <<CP>>	Spese ed Oneri accessori	Corrispettivi
						$\sum(Q_i)$	$V \cdot G \cdot P \cdot \sum Q_i$	K=25,00% S=CP*K	CP+S
E.11	EDILIZIA	390 000,00	8.801952 %%	0,95	QbII.13	0,0322	2 316,98	579,00	2 895,98

RIEPILOGO	
FASI PRESTAZIONALI	Corrispettivi CP+S
b.II) PROGETTAZIONE DEFINITIVA	2 895,98
AMMONTARE COMPLESSIVO DEL CORRISPETTIVO €	2 895,98

Ubicazione Opera

COMUNE DI ACCUMOLI

Provincia RIETI
FRAZIONE ROCCASALLI

Opera

Lavori di ricostruzione Cimitero di Roccasalli

Ente Appaltante

COMUNE DI ACCUMOLI

Indirizzo

ACCUMOLI
VIA SALVATOR TOMMASI 44

P.IVA

00113430573

Tel./Fax

0746/80429 /

E-Mail

comune.accumoli@pec.it

Tecnico



Data	Elaborato	Tavola N°
26/02/2018	DETERMINAZIONE DEI CORRISPETTIVI <i>SERVIZI RELATIVI ALL'ARCHITETTURA E ALL'INGEGNERIA</i> (DM 17/06/2016)	Rev.
Archivio		

Il Tecnico	Il Dirigente
------------	--------------

PREMESSA

Con il presente documento viene determinato il corrispettivo da porre a base di gara nelle procedure di affidamento di contratti pubblici dei servizi relativi all'architettura ed all'ingegneria di cui all'art.46 del decreto legislativo 18 aprile 2016 n. 50.

Il corrispettivo, costituito dal compenso e dalle spese ed oneri accessori, è stato determinato in funzione delle prestazioni professionali relative ai predetti servizi ed applicando i seguenti parametri generali per la determinazione del compenso (come previsto dal DM 17/06/2016):

- a. parametro «**V**», dato dal costo delle singole categorie componenti l'opera;
- b. parametro «**G**», relativo alla complessità della prestazione;
- c. parametro «**Q**», relativo alla specificità della prestazione;
- d. parametro base «**P**», che si applica al costo economico delle singole categorie componenti l'opera.

Il compenso «CP», con riferimento ai parametri indicati, è determinato dalla sommatoria dei prodotti tra il costo delle singole categorie componenti l'opera «V», il parametro «G» corrispondente al grado di complessità delle prestazioni, il parametro «Q» corrispondente alla specificità della prestazione distinto in base alle singole categorie componenti l'opera e il parametro base «P», secondo l'espressione che segue:

$$CP = \sum (V \times G \times Q \times P)$$

L'importo delle spese e degli oneri accessori è calcolato in maniera forfettaria; per opere di importo fino a € 1.000.000,00 è determinato in misura non superiore al 25% del compenso; per opere di importo pari o superiore a € 25.000.000,00 è determinato in misura non superiore al 10% del compenso; per opere di importo intermedio in misura massima percentuale determinata per interpolazione lineare.

QUADRO ECONOMICO DELL'OPERA

OGGETTO DEI SERVIZI RELATIVI ALL'ARCHITETTURA E ALL'INGEGNERIA:

Lavori di ricostruzione Cimitero di Roccasalli

CATEGORIE D'OPERA	ID. OPERE		Grado Complessità <<G>>	Costo Categorie(€) <<V>>	Parametri Base <<P>>
	Codice	Descrizione			
EDILIZIA	E.11	<i>Padiglioni provvisori per esposizioni - Costruzioni relative ad opere cimiteriali di tipo normale (colombari, ossari, loculari, edicole funerarie con caratteristiche costruttive semplici), Case parrocchiali, Oratori - Stabilimenti balneari - Aree ed attrezzature per lo sport all'aperto, Campo sportivo e servizi annessi, di tipo semplice</i>	0,95	490 000,00	8,29567 8%

Costo complessivo dell'opera : € 490.000,00

Percentuale forfettaria spese : 25,00%

FASI PRESTAZIONALI PREVISTE

PROGETTAZIONE

b.II) Progettazione Definitiva

SINGOLE PRESTAZIONI PREVISTE

Qui di seguito vengono riportate le Fasi prestazionali previste per ogni diversa Categoria d'Opera con la distinta analitica delle singole prestazioni e con i relativi Parametri <<Q>> di incidenza, desunti dalla tavola Z-2 allegata alla vigente normativa.

EDILIZIA – E.11		
b.II) PROGETTAZIONE DEFINITIVA		
Codice	Descrizione singole prestazioni	Par. <<Q>>
QbII.02	Rilievi dei manufatti	0,0400
QbII.07	Rilievi pianoaltimetrici	0,0200

DETERMINAZIONE CORRISPETTIVI

Importi espressi in Euro

b.II) PROGETTAZIONE DEFINITIVA									
ID. Opere	CATEGORIE D'OPERA	COSTI Singole Categorie	Parametri Base	Gradi di Complessità	Codici prestazioni affidate	Sommatorie Parametri Prestazioni	Compensi <<CP>>	Spese ed Oneri accessori	Corrispettivi
						$\sum(Q_i)$	$V \cdot G \cdot P \cdot \sum Q_i$	K=25,00% S=CP*K	
		<<V>>	<<P>>	<<G>>	<<Q_i>>				CP+S
E.11	EDILIZIA	490 000,00	8,295678 %	0,95	QbII.02, QbII.07	0,0600	1 958,98	496,25	2 482,23

RIEPILOGO	
FASI PRESTAZIONALI	Corrispettivi CP+S
b.II) PROGETTAZIONE DEFINITIVA	2 482,23
AMMONTARE COMPLESSIVO DEL CORRISPETTIVO €	2 482,23



COMUNE DI ACCUMOLI

S.S. n. 4 Via Salaria - km. 141+600 presso C.O.C. Accumoli
02011 ACCUMOLI (RI)

tel. 0746/80429 fax 0746/80411

www.comune.accumoli.ri.it

comune.accumoli@pec.it

UFFICIO SPECIALE
RICOSTRUZIONE LAZIO
Via Cintia, 87
02100 RIETI
pec.ricostruzione lazio@legalmail.it

OGGETTO: Piano Opere Pubbliche. Trasmissione Integrazione progetti di fattibilità tecnico-economica

Con riferimento a quanto in oggetto, si trasmettono in allegato i progetti di fattibilità tecnico-economica relativi a:

OO_PP_000585_2017 Cimitero di Roccasalli

Relativamente agli importi derivanti dalla Determinazione dei corrispettivi in base al D.M. 17/06/2016, si fa presente che l'importo della progettazione definitiva è comprensivo dei rilievi e delle spese per il geologo, che sono stati invece inseriti singolarmente all'interno del Q.E.; se si sommano, infatti, le tre voci B.2.1, B.3.1 e B.3.2, l'importo finale corrisponde a quello derivante dalla suddetta Determinazione dei corrispettivi in base al D.M. 17/06/2016, il collaudo invece viene raddoppiato in quanto trattasi di collaudo statico e amministrativo.

IL RESPONSABILE DELL'AREA IV
Ing. Emidio Bastioni

