

ALLA PREFETTURA DI ASCOLI PICENO
ALLA PREFETTURA DI PERUGIA
ALLA PREFETTURA DI TERNI
ALLA REGIONE MARCHE SERVIZIO INFRASTRUTTURE TRASPORTO ENERGIA
ALLA REGIONE UMBRIA ASSESSORATO DELLA VIABILITA'
ALLA PROVINCIA DI ASCOLI PICENO
ALLA PROVINCIA DI PERUGIA
ALLA PROVINCIA DI PERUGIA AREA VIABILITA'
ALLA PROVINCIA DI RIETI
ALLA PROVINCIA DI TERNI
ALLA QUESTURA DI ASCOLI PICENO
ALLA QUESTURA DI PERUGIA
ALLA QUESTURA DI TERNI
AL CENTRO OPERATIVO COMPARTIMENTALE DI ANCONA
AL COMP.TO POLIZIA STRADALE DI ANCONA
AL COMP.TO POLIZIA STRADALE DI FOLIGNO
AL COMP.TO POLIZIA STRADALE DI PERUGIA
AL COMP.TO POLIZIA STRADALE DI TERNI
AL COMP.TO. POLIZIA STRADALE MARCHE
ALLA SEZIONE POLIZIA STRADALE DI ASCOLI PICENO
AL COMANDO PROVINCIALE CARABINIERI DI ASCOLI PICENO
AL COMANDO PROVINCIALE CARABINIERI DI TERNI
AL COMANDO STAZ. DEI CARABINIERI DI ARQUATA DEL TRONTO
ALLA STAZIONE CARABINIERI DI NORCIA
AL COMANDO PROVINCIALE GUARDIA DI FINANZA DI ASCOLI PICENO
AL COMANDO PROVINCIALE GUARDIA DI FINANZA DI PERUGIA
AL COMANDO PROVINCIALE VV.F ASCOLI PICENO
AL COMANDO PROVINCIALE VV.F. DI PERUGIA
AL COMANDO PROVINCIALE VV.F. DI TERNI
AL CORPO FORESTALE DELLO STATO COMANDO PROVINCIALE DI PERUGIA
ALLA DIREZIONE REGIONALE PROTEZIONE CIVILE
ALLA PROTEZIONE CIVILE NAZIONALE
ALLA PROTEZIONE CIVILE REGIONE MARCHE
AL 118 UMBRIA SOCCORSO

Coordinamento Territoriale Centro

Area Compartimentale Marche

Via Isonzo, 15 - 60124 Ancona - T [+39] 0715091 - F [+39] 071200400
Pec anas.marche@postacert.stradeanas.it - www.stradeanas.it

Anas S.p.A. - Gruppo Ferrovie dello Stato Italiane

Società con socio unico soggetta all'attività di direzione e coordinamento di Ferrovie dello Stato Italiane S.p.A. e concessionaria ai sensi del D.L. 138/2002 (convertito con L. 178/2002)

Sede Legale: Via Monzambano, 10 - 00185 Roma - T [+39] 06 44461 - F [+39] 06 4456224
Pec anas@postacert.stradeanas.it
Cap. Soc. € 2.269.892.000,00 - Iscr. R.E.A. 1024951 - P.IVA 2133681003 - C.F. 80208450587



AGLI CENTRO OPERATIVO 118 ASCOLI PICENO
AL COMITATO REGIONALE CROCE ROSSA ITALIANA
AL COMUNE DI RIETI
ALLA CROCE ROSSA ITALIANA DI ASCOLI PICENO
AL COMUNE DI ACCUMOLI
AL COMUNE DI ACQUASANTA TERME
AL COMUNE DI AMATRICE
AL COMUNE DI ARQUATA DEL TRONTO
AL COMUNE DI ASCOLI PICENO
AL COMUNE DI CERRETO DI SPOLETO
ALL' IMPRESA EUROBUILDING S.P.A.
ALL' IMPRESA PELLEGRINI CONSOLIDAMENTI SRL
AL COMUNE DI CITTAREALE
AL COMUNE DI NORCIA
AL COMUNE DI S. ANATOLIA DI NARCO
AL COMUNE DI TERNI
AL COMUNE DI VALLO DI NERA
ALLA BALDINI GROUP
AL CIIP SPA CICLI INTREGRATI IMPIANTI PRIMARI
AL CIIP SPA CICLI INTREGRATI IMPIANTI PRIMARI_
AL CIS CONSORZIO STABILE
ALL' E-DISTRIBUZIONE S.P.A. ASCOLI PICENO
ALL' ENEL DISTRIBUZIONE SPA ASCOLI PICENO
ALL' IMPRESA ALPI S.R.L.
ALL' IMPRESA CARENA COSTRUZIONI S.P.A. CANTIERE TRISUNGO
ALL' IMPRESA CARENA COSTRUZIONI S.P.A. GENOVA
ALL' IMPRESA CONSORZIO STABILE VALORI S.C.A.R.L.
ALL' IMPRESA R.T.I. LUPINI SRL
ALL' IMPRESA SARAPPALTI S.P.A.
A FRANCESCO MATALONI
A VINCENZO DE LUCIA
ALL' IMPRESA TICANI S.R.L.
ALLA ITTEMO SRL
ALLA START S.P.A. ASCOLI PICENO

ALLA TELECOM ITALIA SPA
SPETT.LE NICOLA LIVERANI
AL SILVIO SCALI
ALL' ANAS SISMA
ALL' ANAS SPA DIREZIONE GENERALE
ALL' ANAS SPA DRERI
ALL' ANAS SPA SERVIZIO RAPPORTI CON LA STAMPA PERUGIA
ALL' ANAS SPA UFFICIO STAMPA
ALL' AREA COMPARTIMENTALE LAZIO
ALL' AREA COMPARTIMENTALE MARCHE
ALL' AREA COMPARTIMENTALE TOSCANA
ALL' AREA COMPARTIMENTALE UMBRIA
AL C.C.I.S.S. CENTRO RAI
AL CATASTO STRADE
AL COORDINAMENTO TERRITORIALE CENTRO
ALLA DIANAS DIREZIONE OPERATION E COORDINAMENTO TERRITORIALE
ALLA DIANAS DIREZIONE RELAZIONI ESTERNE E RAPPORTI ISTITUZIONALI
ALLA PROGETTAZIONE E REALIZZAZIONE LAVORI AREA CENTRO
ALLA SALA OPERATIVA AREA COMPARTIMENTALE LAZIO
ALLA SALA OPERATIVA AREA COMPARTIMENTALE UMBRIA
ALLA SALA OPERATIVA COMPARTIMENTALE
ALLA SALA OPERATIVA NAZIONALE
ALL' U.R.P.
ALL' UFFICIO TRASPORTI ECCEZIONALI
A ANTONIO SCALAMANDRE'
A BIAGIO DI MICHELE
A DANIELE MARMOTTA
A FEDERICO PASQUINI
A FRANCESCO MORBIDONI
A GIAN LUCA DE PAOLIS
A GUALTIERO NARDINOCCHI
A LUCIANO BRIGANDI
A MASSIMILIANO FIDENZI
A MASSIMO GIOVINAZZO

A MICHELE CURINA
A NATASCIA PASSERINI
A PIERO VOLPI
A ROBERTO CASTRA
A ROCCO D'ANGELO

OGGETTO

Gestione della viabilità - Regolamentazione della circolazione

* Tratta SS 4 VIA SALARIA dal km 148+300 al km 148+900 Corsie: tutte Provvedimenti: chiusura al traffico

* Tratta SS 685 DELLE TRE VALLI UMBRE dal km 0+000 al km 7+396 Corsie: tutte Provvedimenti: chiusura al traffico

Chiusura al traffico dal km 148+300 al km 148+900 della S.S. 4 " Via Salaria" e dal km 0+000 al km 7+396 della S.S. 685 "Delle Tre Valli Umbre" - Lavori di ripristino e di miglioramento sismico dei viadotti tra il Km 0+000 al Km 0+184 (Svincolo Arquata del Tronto S.S. 685)

Con riferimento all'oggetto, si trasmette l'Ordinanza n. **167/2019/AN**

ORDINANZA N. 167/2019/AN

IL RESPONSABILE AREA COMPARTIMENTALE

PREMESSO

- che l'Impresa R.T.I. Lupini S.R.L. - CNP Costruzioni, con sede in Via Fraz. Piedicolle, 10/a – Collazzone (PG), è rimasta aggiudicataria dei lavori di ripristino e di miglioramento sismico dei viadotti tra il Km 0+000 al Km 0+184 della S.S. 685 (Svincolo Arquata del Tronto)
- che con ordinanza n. 61/2019 n. CDG-0104831-P del 22/02/2019 è stata riaperta al transito, ai soli veicoli di massa inferiore ai 3,5 tonn, la S.S. 685 "delle Tre valli Umbre" dal km 0+000 fino al 1+750 e dal km 5+700 al confine compartimentale 7+396;
- che, per dare seguito alle lavorazioni previste nel citato intervento, in corrispondenza dello svincolo di Arquata del Tronto, posto lungo la S.S. 4 "Via Salaria" tra il km 148+300 al km 148+900, al fine di assicurare adeguate condizioni di sicurezza, sia per le attività lavorative che per l'utenza stradale, occorre chiudere al transito la S.S. 4 " Via Salaria" dal km 148+300 al km 148+900 e la S.S. 685 "Delle Tre Valli Umbre" dal km 0+000 al km 7+396, onde permettere il sollevamento, trasporto e ricollocamento dei cassoni dei sovrappassi delle rampe di innesto alla S.S. 685;
- che in base alle nuove esigenze lavorative le Ordinanza n. 142/2019 Prot. CDG-0218239-P del 15.04.2019 e n. 61/2019 n. CDG-0104831-P del 22/02/2019, verranno integrate per la regolamentazione della circolazione nelle ore notturne ed esclusivamente per il periodo temporale indicato, come meglio sotto specificato;

VISTO

- gli Artt. 5 comma III e 6 comma IV lett. b del D.Lgs n 285 del 30/04/1992 "Nuovo Codice della Strada;
- il Regolamento di Esecuzione approvato con D.P.R. del 16/12/1992 n. 495;
- il D.M. del 10 luglio 2002 contenente il "Disciplinare tecnico relativo agli schemi segnaletici, differenziati per categoria di strada, da adottare per il segnalamento temporaneo"
- il Decreto Interministeriale 04/03/2013 recante "Criteri generali di sicurezza relativi alle procedure di revisione, integrazione e apposizione della segnaletica stradale destinata alle attività lavorative che si svolgono in presenza di traffico veicolare".

CONSIDERATO

che con PEC del 14.05.2019, acquisita agli atti Compartimentali in data 15.05.2019 (Prot. CDG-0274915-A), la Ditta R.T.I. Lupini S.R.L. - CNP Costruzioni, ha richiesto, l'emissione dell'ordinanza per l'esecuzione delle lavorazioni sopra citate;

SENTITO

- Il parere favorevole Capo Centro
- Il parere favorevole Capo Nucleo

ORDINA

* chiusura al traffico su SS 685 DELLE TRE VALLI UMBRE dal km 0+000 al km 7+396 su tutte le corsie a partire dal 21/05/2019 fino al 31/05/2019 nella fascia oraria dalle 21:00 alle 06:00 del giorno successivo; interesserà tutti gli utenti.

* chiusura al traffico su SS 4 VIA SALARIA dal km 148+300 al km 148+900 su tutte le corsie a partire dal 21/05/2019 fino al 31/05/2019 nella fascia oraria dalle 21:00 alle 06:00 del giorno successivo; interesserà tutti gli utenti.

• la chiusura al transito a tutti i veicoli, della S.S. 4 " Via Salaria" dal km 148+300 al km 148+900 (in prossimità dello svincolo di innesto alla S.S. 685) e della S.S. 685 "Delle Tre Valli Umbre" dal km 0+000 al km 7+396, negli orari e giornate di seguito riportati:

dalle ore 21:00 del giorno 21.05.2019 alle ore 06:00 del 22.05.2019

dalle ore 21:00 del giorno 22.05.2019 alle ore 06:00 del 23.05.2019

dalle ore 21:00 del giorno 23.05.2019 alle ore 06:00 del 24.05.2019

dalle ore 21:00 del giorno 24.05.2019 alle ore 06:00 del 25.05.2019

dalle ore 21:00 del giorno 25.05.2019 alle ore 06:00 del 26.05.2019

dalle ore 21:00 del giorno 26.05.2019 alle ore 06:00 del 27.05.2019

dalle ore 21:00 del giorno 27.05.2019 alle ore 06:00 del 28.05.2019

dalle ore 21:00 del giorno 28.05.2019 alle ore 06:00 del 29.05.2019

dalle ore 21:00 del giorno 29.05.2019 alle ore 06:00 del 30.05.2019

dalle ore 21:00 del giorno 30.05.2019 alle ore 06:00 del 31.05.2019

salvo avverse condizioni meteo e/o imprevisti.

I tratti stradali interessati dalle prescrizioni dell'ordinanza in argomento sono situati nei territori comunali di Arquata del Tronto in Provincia di Ascoli Piceno, e di Norcia in provincia di Perugia.

La circolazione nelle ore diurne dalle ore 06:00 alle ore 21:00 resta regolata così come prevista nelle Ordinanze n. 142/2019 Prot. CDG-0218239-P del 15.04.2019 e n. 61/2019 Prot. CDG-0218239-P del 15.04.2019.

Le prescrizioni, gli oneri, gli obblighi e le responsabilità inerenti quanto sopra ordinato sono a carico dell'Impresa R.T.I. LUPINI S.R.L. - CNP COSTRUZIONI S.R.L. Frazione Piè di Colle 10/A - Collazzone (PG) Referenti Geom. Margutti Murizio (cell. 335 5221632) - Geom. Domenico Ciabattini (cell. 331 6254974).

La circolazione stradale lungo il suddetto tratto sarà regolamentata mediante l'apposizione della prescritta segnaletica di cantiere di cui agli allegati schemi segnaletici (vedi Tav A), opportunamente adattati ed integrati in base allo stato dei luoghi ed all'avanzamento delle attività.

Le idonee targhe di preavviso di chiusura al transito (vedi allegato) con indicati i giorni ed orari di chiusura,

saranno posizionate lungo il tratto della S.S. 4 in direz. Roma, al km 171+600 (Bivio S.S. 78), al km. 160+800 (abitato di Acquasanta Terme), al km 149+100 (prima dello svincolo della S.S. 685), e lungo il tratto della S.S. 4 in direz. Ascoli Piceno, al km. 98+700 (innesto S.S. 17 Loc. Antordoco), al km. 136+200 (svincolo Saletta-Amatrice), km. 148+200 (prima dello Svincolo per la S.S. 685), mentre le targhe di chiusura lungo il tratto della S.S. 685 saranno posizionate al km 21+700 (Norcia centro abitato) ed al km 19+500 (bivio S.P. 476 c/o cimitero Norcia).

Inoltre saranno posizionati con congruo anticipo, rispetto ai giorni ed alle ore prestabilite, sia le targhe di preavviso dei divieti di transito a tutti i veicoli, sia gli sbarramenti posti sulla sede viaria, in ambo i lati (direz. Roma ed Ascoli Piceno) della S.S. 4, in prossimità del cantiere di che trattasi, ed al km 14+800 della S.S. 685, il tutto nel rispetto del D.Lvo n° 285 del 30.04.1992 e del Regolamento di cui al D.P.R. n° 495 del 16.12.1992, come modificato ed integrato dal D.L. n° 360 del 10/09/1993.

La presente Ordinanza viene emessa a norma degli art. 6 e 21 e delle prescrizioni del Codice della Strada, del relativo Regolamento di attuazione e del Disciplinare Tecnico relativo agli schemi per il segnalamento temporaneo (Decreto del 10.07.2002 del Ministero Infrastrutture e Trasporti e supplemento straordinario alla Gazzetta Ufficiale n°226 del 26.09.2002).

Le disposizioni di cui alla presente ordinanza saranno rese note al pubblico mediante apposizione della prescritta segnaletica, a cura ed onere dell'Impresa esecutrice dei lavori, responsabile anche del mantenimento in perfetta efficienza della stessa per l'intera durata del cantiere.

Tutti i funzionari ed agenti di cui all'art. 12 del D.L. 285/92 sono incaricati dell'esecuzione della presente ordinanza ed è fatto obbligo a chiunque spetti di osservare e farne osservare il contenuto.

La presente Ordinanza integra le Ordinanze n. 142/2019 Prot. CDG-0218239-P del 15.04.2019 e n. 61/2019 Prot. CDG-0218239-P del 15.04.2019.

IL RESPONSABILE AREA COMPARTIMENTALE

(Ing. PAOLO TESTAGUZZA)

TEMPI DI PERCORRENZA

Strada	Km iniziale	Km finale	Direzione	Corsia	Incremento tempi di percorrenza
SS685	0+000	7+396	entrambe	tutte le corsie	60m
SS4	148+300	148+900	entrambe	tutte le corsie	120m

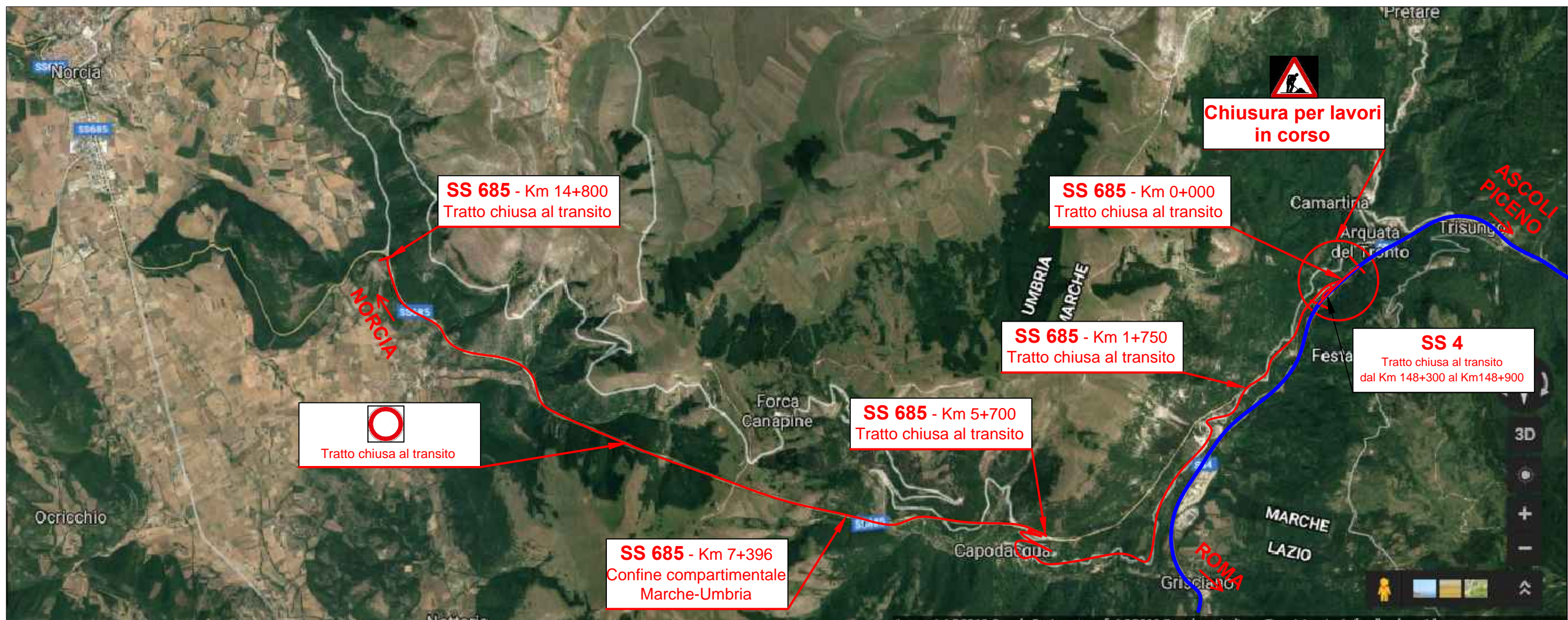



SS4 ROMA
strada chiusa
per lavori
dal Km 148+900
al Km 148+300

Transito interrotto
dalle ore 21:00 alle ore 06:00
dal 21 Maggio 2019
al 31 Maggio 2019



SS4 ASCOLI P.
strada chiusa
per lavori
dal Km 148+300
al Km 148+900

Transito interrotto
dalle ore 21:00 alle ore 06:00
dal 21 Maggio 2019
al 31 Maggio 2019



SS685 ASCOLI P.
strada chiusa per
lavori
dal Km 14+800 al
Km 0+000
deviazione
SP 477 - SP 89
(Castelluccio-Forca di Presta)

Transito interrotto
dalle ore 21:00 alle ore 06:00
dal 21 Maggio 2019
al 31 Maggio 2019