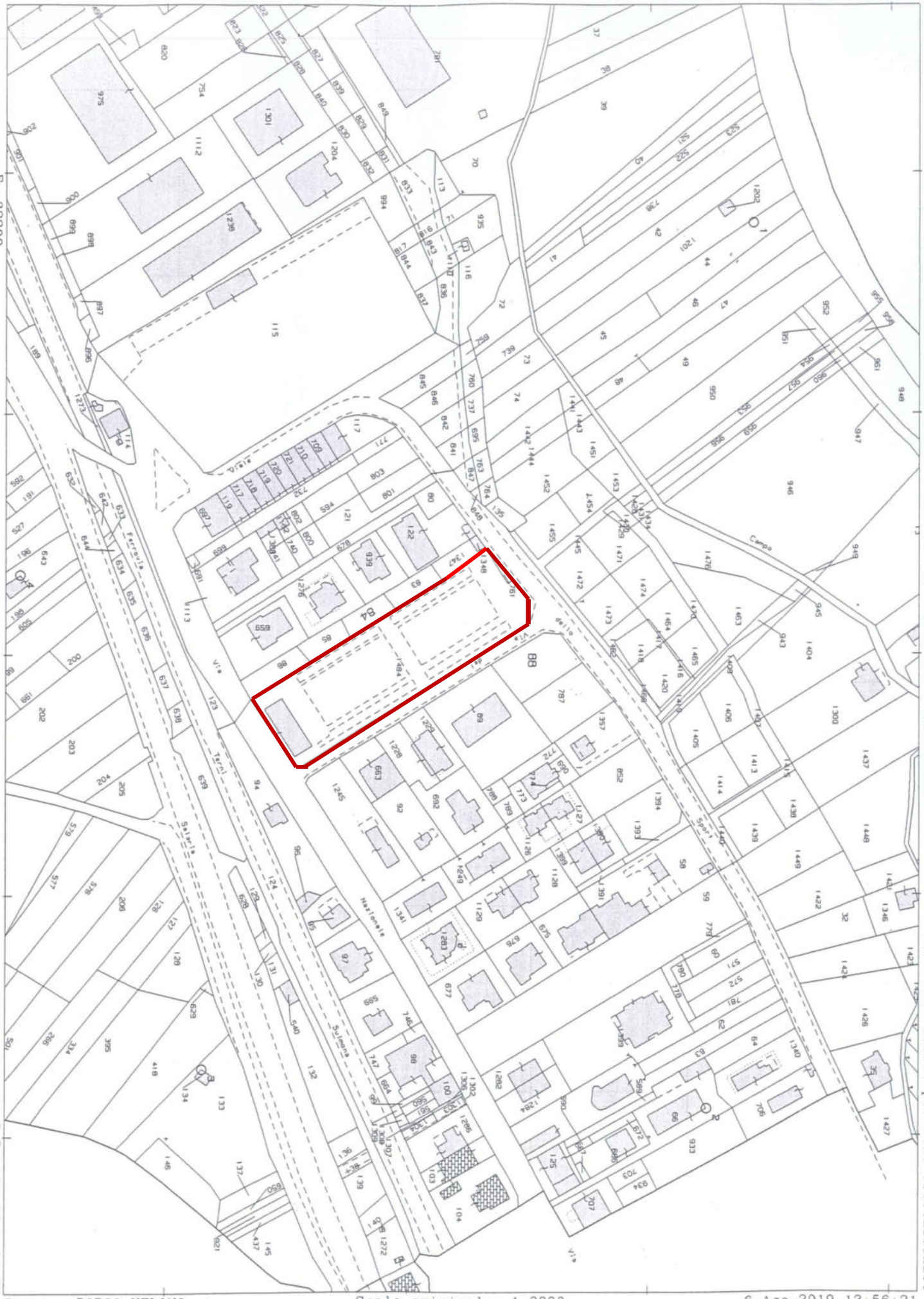

Direzione Provinciale di Rieti Ufficio Provinciale - Territorio - Direttore ADOLFO BRAY

Vis. tel. esente per fini istituzionali

Comune: BORGO VELINO
Foglio: 8

Scala originale: 1:2000
Dimensione cornice: 534.000 x 378.000 metri

6-Ago-2019 13:56:21
Prot. n. T139458/2019

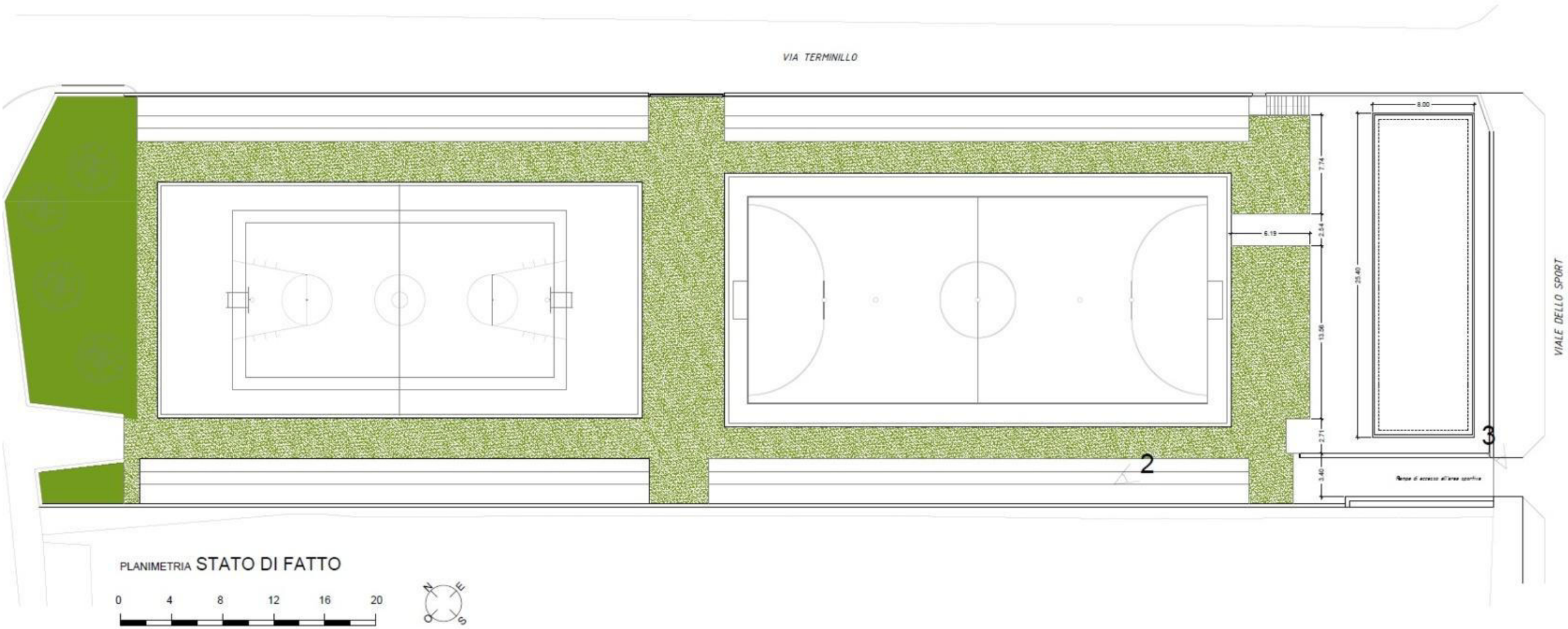

PLANIMETRIA STATO DI FATTO